

La voz de la sanidad privada en España

Memoria anual 2025

Carta de la presidenta

La patronal de la sanidad privada española

- Quiénes somos
- Órganos de gobierno
- Comité Ejecutivo
- Junta Directiva
- Consejo Asesor
- Equipo ASPE
- El propósito de ASPE
- Plan estratégico 2022-2026

Aportación de la sanidad privada en España

2025: año de presencia, diálogo y representación institucional

- Presencia institucional de ASPE
- Relación con la Administración Pública
- Diálogo parlamentario e interlocución política
- Reuniones y actividad institucional destacada en 2025
- Coordinación y relación con las asociaciones territoriales

Impulso estratégico a la sanidad privada

- Desarrollo de proyectos estratégicos
- Grupos de trabajo y participación técnica
- Posicionamiento ante iniciativas normativas
- Aportación de ASPE a los debates clave del sistema sanitario

Generación de conocimiento, divulgación y proyección pública

- Comisiones y grupos de trabajo
- Elaboración de informes y documentos técnicos
- Jornadas y encuentros profesionales
- Presencia en medios de comunicación
- Redes sociales
- Colaboración con empresas

Convenio de asistencia sanitaria a víctimas de accidentes de tráfico

- Convenio de Daño Cerebral

Acción social y compromiso con la salud

- Fundación Recover
- Proyecto Cumanacoa
- Poco Frecuentes
- SISU

Carta de la presidenta

Es un honor dirigirme a todos ustedes en el marco de la Memoria Anual de ASPE correspondiente a 2025, un año que ha estado marcado por la consolidación de nuestro papel como interlocutor institucional de referencia del sector sanitario privado en España, así como por un firme impulso a nuestra actividad estratégica, técnica y representativa.

2025 ha sido, sin duda, un año de diálogo. Un diálogo leal, basado en el rigor, la responsabilidad institucional y la convicción de que la colaboración entre el sector público y el privado es imprescindible para garantizar la sostenibilidad, la calidad y la accesibilidad de la atención sanitaria en nuestro país.

A lo largo de este ejercicio hemos avanzado de forma sólida en el desarrollo de proyectos estratégicos orientados a mejorar la eficiencia del sistema, impulsar la innovación y fortalecer la calidad asistencial. Hemos consolidado a ASPE como un espacio

de generación de conocimiento y reflexión sectorial, mediante la elaboración de informes técnicos, la actividad de nuestras comisiones y la organización de jornadas y encuentros profesionales. Todo ello ha contribuido a reforzar nuestra capacidad de análisis y a proyectar, con mayor solidez, el valor que aporta la sanidad privada al conjunto del sistema sanitario.

Destaco también el papel fundamental de nuestras asociaciones territoriales y de todos nuestros asociados, cuya implicación y compromiso hacen posible una representación verdaderamente cohesionada y alineada con la realidad del sector en todo el territorio nacional.

Miramos al futuro con determinación. Los desafíos son complejos-escasez de profesionales, presión asistencial, transformación digital, sostenibilidad financiera-, pero también lo son las oportunidades.



En ASPE seguiremos trabajando con responsabilidad, ambición y vocación de servicio para fortalecer el papel de la sanidad privada como pilar esencial del sistema sanitario español.

Quiero finalizar agradeciendo la confianza de todos nuestros asociados, la colaboración de las instituciones y el compromiso del equipo de ASPE, cuyo trabajo diario hace posible avanzar con determinación en la defensa de nuestro sector.

Con la certeza de que el camino recorrido en 2025 nos sitúa en una posición sólida para afrontar los retos venideros, les invito a seguir construyendo juntos una mejor sanidad: más eficiente, más innovadora y, sobre todo, más centrada en las personas.

Herminia Rodríguez
Presidenta de ASPE

**La patronal
de la sanidad
privada
española**

1

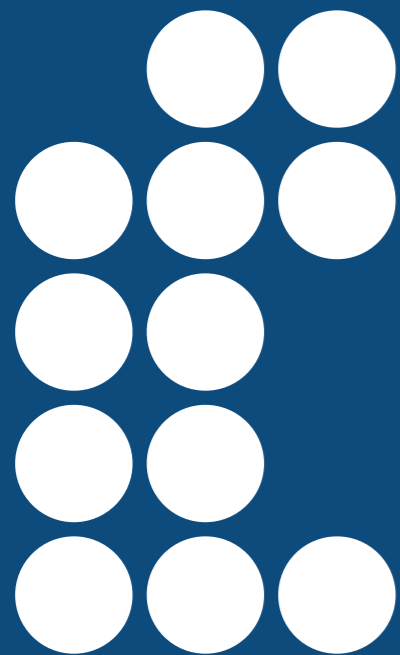

Carta de la presidenta

La patronal de la sanidad privada española

- Quiénes somos
- Órganos de gobierno
- Comité Ejecutivo
- Junta Directiva
- Consejo Asesor
- Equipo ASPE
- El propósito de ASPE
- Plan estratégico 2022-2026

Aportación de la sanidad privada en España

2025: año de presencia, diálogo y representación institucional

- Presencia institucional de ASPE
- Relación con la Administración Pública
- Diálogo parlamentario e interlocución política
- Reuniones y actividad institucional destacada en 2025
- Coordinación y relación con las asociaciones territoriales

Impulso estratégico a la sanidad privada

- Desarrollo de proyectos estratégicos
- Grupos de trabajo y participación técnica
- Posicionamiento ante iniciativas normativas
- Aportación de ASPE a los debates clave del sistema sanitario

Generación de conocimiento, divulgación y proyección pública

- Comisiones y grupos de trabajo
- Elaboración de informes y documentos técnicos
- Jornadas y encuentros profesionales
- Presencia en medios de comunicación
- Redes sociales
- Colaboración con empresas

Convenio de asistencia sanitaria a víctimas de accidentes de tráfico

- Convenio de Daño Cerebral

Acción social y compromiso con la salud

- Fundación Recover
- Proyecto Cumanacoa
- Poco Frecuentes
- SISU

La patronal defiende el papel esencial que desempeña la sanidad privada dentro del Sistema Nacional de Salud y su capacidad para ofrecer una atención médica de **alta calidad, accesible y centrada en el paciente**. Desde su creación, ASPE trabaja de forma continuada para poner en valor la contribución del sector privado a la **cohesión, sostenibilidad y eficiencia del sistema sanitario español**, así como su papel en la generación de empleo cualificado, innovación y desarrollo económico.

Asimismo, ASPE representa y defiende los intereses de sus asociados y ejerce como **interlocutor institucional ante las administraciones públicas, los agentes sociales y el conjunto de la sociedad**.

Forman parte de la organización las asociaciones territoriales de **Andalucía, Cataluña, Comunidad de Madrid, Galicia, Islas Baleares, Islas Canarias, Murcia y País Vasco**, lo que refuerza su capilaridad territorial y su representatividad en todo el ámbito nacional.

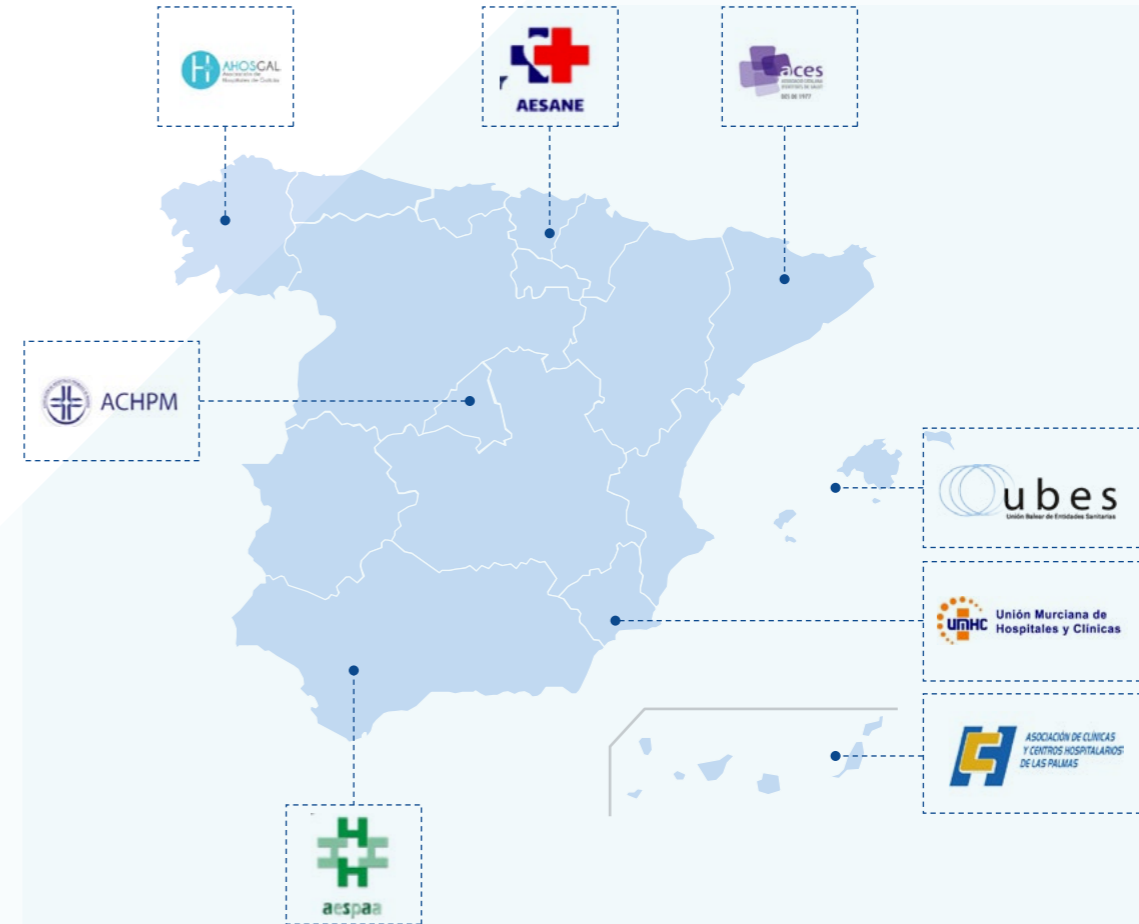

Carta de la presidenta

La patronal de la sanidad privada española

- Quiénes somos
- Órganos de gobierno
- Comité Ejecutivo
- Junta Directiva
- Consejo Asesor
- Equipo ASPE
- El propósito de ASPE
- Plan estratégico 2022-2026

Aportación de la sanidad privada en España

2025: año de presencia, diálogo y representación institucional

- Presencia institucional de ASPE
- Relación con la Administración Pública
- Diálogo parlamentario e interlocución política
- Reuniones y actividad institucional destacada en 2025
- Coordinación y relación con las asociaciones territoriales

Impulso estratégico a la sanidad privada

- Desarrollo de proyectos estratégicos
- Grupos de trabajo y participación técnica
- Posicionamiento ante iniciativas normativas
- Aportación de ASPE a los debates clave del sistema sanitario

Generación de conocimiento, divulgación y proyección pública

- Comisiones y grupos de trabajo
- Elaboración de informes y documentos técnicos
- Jornadas y encuentros profesionales
- Presencia en medios de comunicación
- Redes sociales
- Colaboración con empresas

Convenio de asistencia sanitaria a víctimas de accidentes de tráfico

- Convenio de Daño Cerebral

Acción social y compromiso con la salud

- Fundación Recover
- Proyecto Cumañacoa
- Poco Frecuentes
- SISU

Órganos de gobierno

ASPE cuenta con dos órganos de gobierno: el **Comité Ejecutivo** y la **Junta Directiva**. Ambos están integrados por representantes de empresas del sector sanitario privado -grandes grupos hospitalarios, clínicas independientes, centros sin internamiento y laboratorios de análisis clínicos-, lo que garantiza una **visión plural y representativa de la realidad del sector**.

La composición de estos órganos asegura además la **representación de todas las comunidades autónomas**, reforzando el carácter nacional de la organización y la defensa equilibrada de los intereses de los asociados, con independencia de su dimensión, tipología o ubicación territorial.

Comité Ejecutivo

El Comité Ejecutivo es el órgano **responsable del impulso y la coordinación estratégica** de la organización. Entre sus funciones se encuentran el análisis, la priorización y el seguimiento de los asuntos clave que afectan al sector, así como la formulación de propuestas y líneas de actuación que posteriormente se elevan a la Junta Directiva para su deliberación y aprobación.

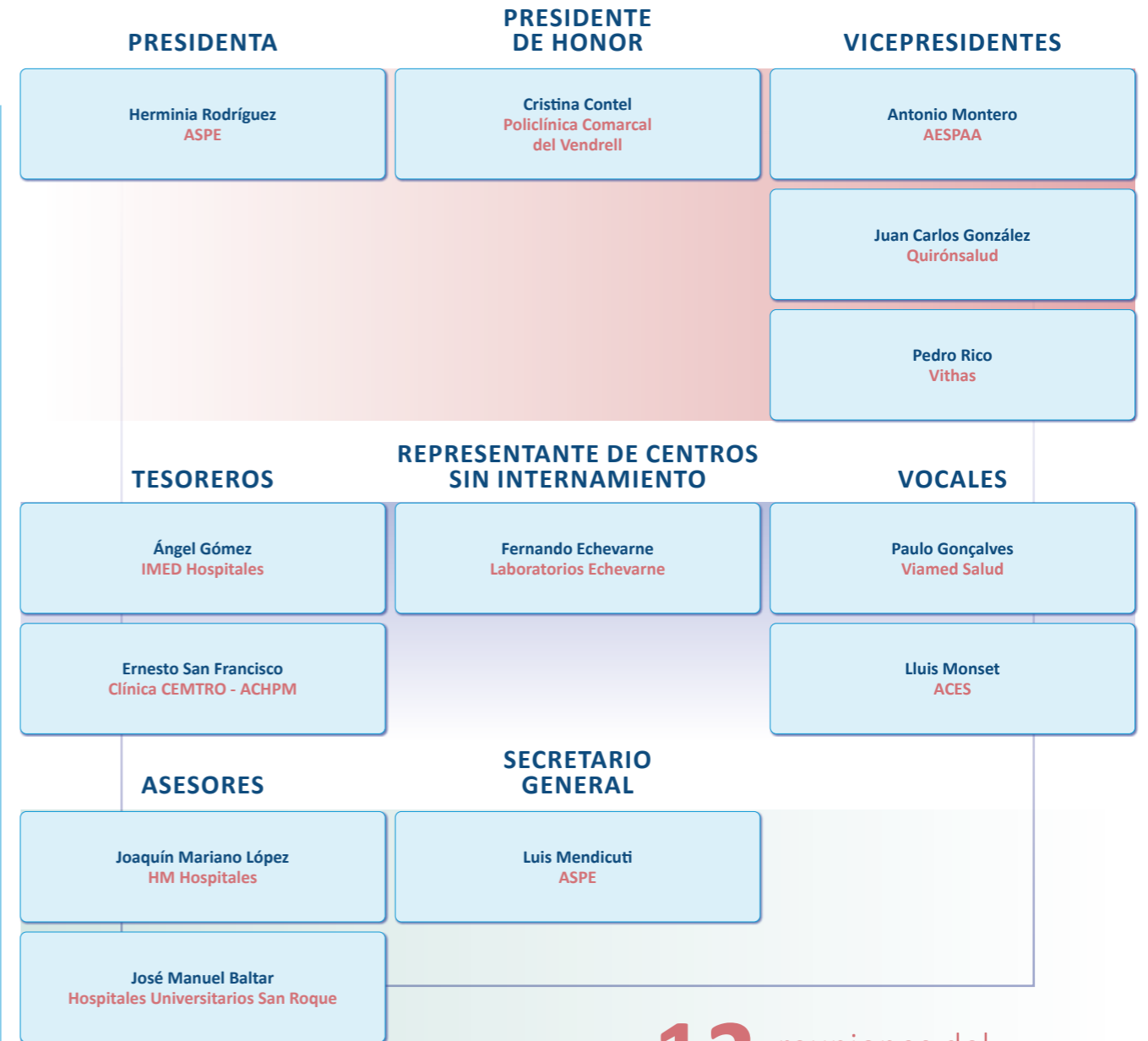

12 reuniones del **Comité Ejecutivo** de **ASPE** en **2025**

Carta de la presidenta
La patronal de la sanidad privada española

- Quiénes somos
- Órganos de gobierno
- Comité Ejecutivo
- Junta Directiva
- Consejo Asesor
- Equipo ASPE
- El propósito de ASPE
- Plan estratégico 2022-2026

Aportación de la sanidad privada en España
2025: año de presencia, diálogo y representación institucional

- Presencia institucional de ASPE
- Relación con la Administración Pública
- Diálogo parlamentario e interlocución política
- Reuniones y actividad institucional destacada en 2025
- Coordinación y relación con las asociaciones territoriales

Impulso estratégico a la sanidad privada

- Desarrollo de proyectos estratégicos
- Grupos de trabajo y participación técnica
- Posicionamiento ante iniciativas normativas
- Aportación de ASPE a los debates clave del sistema sanitario

Generación de conocimiento, divulgación y proyección pública

- Comisiones y grupos de trabajo
- Elaboración de informes y documentos técnicos
- Jornadas y encuentros profesionales
- Presencia en medios de comunicación
- Redes sociales
- Colaboración con empresas

Convenio de asistencia sanitaria a víctimas de accidentes de tráfico

- Convenio de Daño Cerebral

Acción social y compromiso con la salud

- Fundación Recover
- Proyecto Cumanacoa
- Poco Frecuentes
- SISU

Junta Directiva

La Junta Directiva es el **máximo órgano de gobierno** de ASPE y el responsable de definir las líneas generales de actuación de la patronal. En su seno se debaten y aprueban las propuestas elevadas por el Comité Ejecutivo, así como las principales decisiones relativas al posicionamiento institucional de la organización, las prioridades sectoriales y el desarrollo de su actividad.

24 abr ASPE celebra la Asamblea General de 2025: más visibilidad, más representación, más sanidad privada.

7 reuniones de la Junta Directiva de ASPE en **2025**

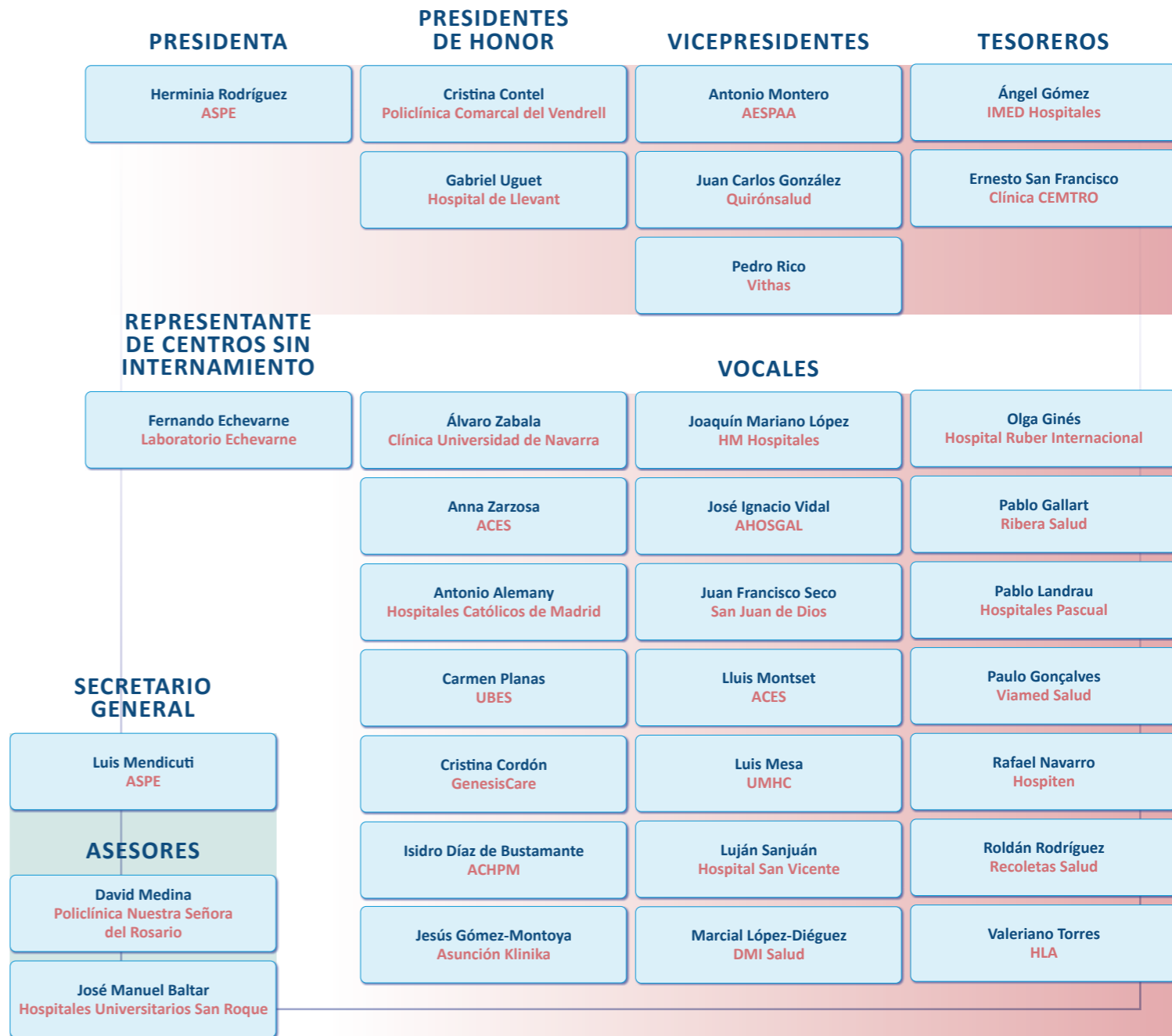

Carta de la presidenta

La patronal de la sanidad privada española

- Quiénes somos
- Órganos de gobierno
- Comité Ejecutivo
- Junta Directiva
- Consejo Asesor
- Equipo ASPE
- El propósito de ASPE
- Plan estratégico 2022-2026

Aportación de la sanidad privada en España

2025: año de presencia, diálogo y representación institucional

- Presencia institucional de ASPE
- Relación con la Administración Pública
- Diálogo parlamentario e interlocución política
- Reuniones y actividad institucional destacada en 2025
- Coordinación y relación con las asociaciones territoriales

Impulso estratégico a la sanidad privada

- Desarrollo de proyectos estratégicos
- Grupos de trabajo y participación técnica
- Posicionamiento ante iniciativas normativas
- Aportación de ASPE a los debates clave del sistema sanitario

Generación de conocimiento, divulgación y proyección pública

- Comisiones y grupos de trabajo
- Elaboración de informes y documentos técnicos
- Jornadas y encuentros profesionales
- Presencia en medios de comunicación
- Redes sociales
- Colaboración con empresas

Convenio de asistencia sanitaria a víctimas de accidentes de tráfico

- Convenio de Daño Cerebral

Acción social y compromiso con la salud

- Fundación Recover
- Proyecto Cumanacoa
- Poco Frecuentes
- SISU

2 reuniones del Consejo Asesor de ASPE en 2025

Equipo ASPE

El equipo técnico de ASPE está formado por profesionales con experiencia en **sanidad, ámbito jurídico y financiero, comunicación, relaciones institucionales y gestión administrativa.**

Este equipo multidisciplinar garantiza el funcionamiento diario de la organización, la correcta ejecución de sus proyectos y el desarrollo de las iniciativas que impulsan el posicionamiento institucional y la representación del sector.

Consejo Asesor

El Consejo Asesor de ASPE está integrado por **profesionales de reconocido prestigio** en los ámbitos sanitario, jurídico, económico y de gestión. Su función es aportar conocimiento especializado y orientación estratégica a la patronal.

Este órgano actúa como **espacio de reflexión y asesoramiento** para la Junta Directiva y el Comité Ejecutivo, contribuyendo a fortalecer la calidad de la toma de decisiones y la planificación de la organización.

13 Javier Padilla, secretario de Estado de Sanidad, **may** asiste como invitado al Consejo Asesor de ASPE.



PRESIDENCIA

Herminia Rodríguez
presidencia@aspesanidad.es

SECRETARÍA DE DIRECCIÓN

Laura Sánchez
lsanchez@aspesanidad.es

SECRETARÍA GENERAL

Luis Mendicuti
secretariageneral@aspesanidad.es

FINANCIERO Y TRÁFICO

Jaime Ceriani
jceriani@aspesanidad.es

JURÍDICO

Alba Horcajada
ahorcajada@aspesanidad.es

COMUNICACIÓN

Laura Montes
lmontes@aspesanidad.es

RELACIONES INSTITUCIONALES

Sandra Toro
storo@aspesanidad.es

ADMINISTRACIÓN

Ana Aguirre
aaguirre@aspesanidad.es

Carta de la presidenta

La patronal de la sanidad privada española

- Quiénes somos
- Órganos de gobierno
- Comité Ejecutivo
- Junta Directiva
- Consejo Asesor
- Equipo ASPE
- El propósito de ASPE
- Plan estratégico 2022-2026

Aportación de la sanidad privada en España

2025: año de presencia, diálogo y representación institucional

- Presencia institucional de ASPE
- Relación con la Administración Pública
- Diálogo parlamentario e interlocución política
- Reuniones y actividad institucional destacada en 2025
- Coordinación y relación con las asociaciones territoriales

Impulso estratégico a la sanidad privada

- Desarrollo de proyectos estratégicos
- Grupos de trabajo y participación técnica
- Posicionamiento ante iniciativas normativas
- Aportación de ASPE a los debates clave del sistema sanitario

Generación de conocimiento, divulgación y proyección pública

- Comisiones y grupos de trabajo
- Elaboración de informes y documentos técnicos
- Jornadas y encuentros profesionales
- Presencia en medios de comunicación
- Redes sociales
- Colaboración con empresas

Convenio de asistencia sanitaria a víctimas de accidentes de tráfico

- Convenio de Daño Cerebral

Acción social y compromiso con la salud

- Fundación Recover
- Proyecto Cumanacoa
- Poco Frecuentes
- SISU

El propósito de ASPE

VISIÓN

Ejercer un **liderazgo institucional sólido** en defensa de la sanidad privada e impulsar un modelo sanitario equilibrado, en el que el sector privado esté plenamente integrado y reconocido como **actor esencial para la sostenibilidad, calidad y eficiencia del sistema sanitario.**

Representar, defender y promover los intereses de la sanidad privada en España, contribuyendo activamente al fortalecimiento de un sistema sanitario **accesible, sostenible y centrado en el paciente.**

MISIÓN

VALORES

Compromiso con el paciente

Situamos al paciente en el centro de nuestras actuaciones, promoviendo una atención sanitaria de calidad.

Excelencia y calidad asistencial

Defendemos los más altos estándares de calidad y la mejora continua en la prestación de servicios sanitarios.

Responsabilidad y sostenibilidad

Actuamos con responsabilidad institucional y económica, impulsando un modelo sanitario sostenible que garantice su viabilidad a largo plazo.

Colaboración y diálogo

Fomentamos la colaboración entre el sector público y privado, así como el diálogo constructivo con las administraciones públicas y los distintos agentes del sistema sanitario.

Innovación

Promovemos la incorporación de innovación tecnológica como palanca para mejorar la eficiencia, la calidad asistencial y los resultados en salud.

Representatividad y defensa del sector

Ejercemos una representación sólida, rigurosa y transparente de los intereses de nuestros asociados, actuando como interlocutor legítimo y fiable.

Ética y profesionalidad

Desarrollamos nuestra actividad con integridad, rigor técnico y vocación de servicio.

Carta de la presidenta

La patronal de la sanidad privada española

- Quiénes somos
- Órganos de gobierno
- Comité Ejecutivo
- Junta Directiva
- Consejo Asesor
- Equipo ASPE
- El propósito de ASPE
- Plan estratégico 2022-2026

Aportación de la sanidad privada en España

2025: año de presencia, diálogo y representación institucional

- Presencia institucional de ASPE
- Relación con la Administración Pública
- Diálogo parlamentario e interlocución política
- Reuniones y actividad institucional destacada en 2025
- Coordinación y relación con las asociaciones territoriales

Impulso estratégico a la sanidad privada

- Desarrollo de proyectos estratégicos
- Grupos de trabajo y participación técnica
- Posicionamiento ante iniciativas normativas
- Aportación de ASPE a los debates clave del sistema sanitario

Generación de conocimiento, divulgación y proyección pública

- Comisiones y grupos de trabajo
- Elaboración de informes y documentos técnicos
- Jornadas y encuentros profesionales
- Presencia en medios de comunicación
- Redes sociales
- Colaboración con empresas

Convenio de asistencia sanitaria a víctimas de accidentes de tráfico

- Convenio de Daño Cerebral

Acción social y compromiso con la salud

- Fundación Recover
- Proyecto Cumañacoa
- Poco Frecuentes
- SISU

Plan estratégico 2022-2026

La estrategia de ASPE se articula en torno a los **siete pilares de su Plan Estratégico 2022-2026**, que definen las prioridades y líneas de actuación de la organización:

1 Reducir la escasez de profesionales sanitarios.

2 Incrementar la colaboración público-privada.

3 Mejorar el modelo de aseguramiento privado de salud.

4 Mejorar el régimen fiscal de la sanidad.

5 Impulsar la innovación tecnológica.

6 Fortalecer la relación con los pacientes.

7 Potenciar la representación institucional.



**Aportación
de la sanidad
privada en
España**

2

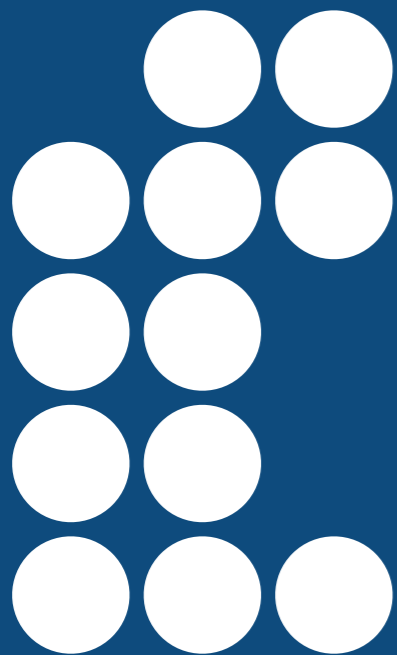



Carta de la presidenta

La patronal de la sanidad privada española

- Quiénes somos
- Órganos de gobierno
- Comité Ejecutivo
- Junta Directiva
- Consejo Asesor
- Equipo ASPE
- El propósito de ASPE
- Plan estratégico 2022-2026

Aportación de la sanidad privada en España

2025: año de presencia, diálogo y representación institucional

- Presencia institucional de ASPE
- Relación con la Administración Pública
- Diálogo parlamentario e interlocución política
- Reuniones y actividad institucional destacada en 2025
- Coordinación y relación con las asociaciones territoriales

Impulso estratégico a la sanidad privada

- Desarrollo de proyectos estratégicos
- Grupos de trabajo y participación técnica
- Posicionamiento ante iniciativas normativas
- Aportación de ASPE a los debates clave del sistema sanitario

Generación de conocimiento, divulgación y proyección pública

- Comisiones y grupos de trabajo
- Elaboración de informes y documentos técnicos
- Jornadas y encuentros profesionales
- Presencia en medios de comunicación
- Redes sociales
- Colaboración con empresas

Convenio de asistencia sanitaria a víctimas de accidentes de tráfico

- Convenio de Daño Cerebral

Acción social y compromiso con la salud

- Fundación Recover
- Proyecto Cumanacoa
- Poco Frecuentes
- SISU

Accesibilidad y gasto sanitario

Hospitales privados

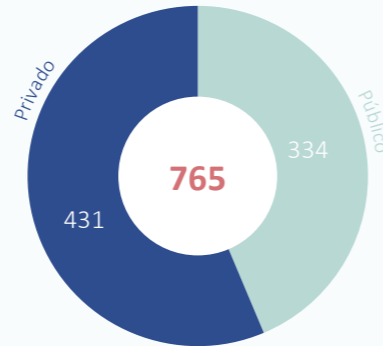

Camas privadas

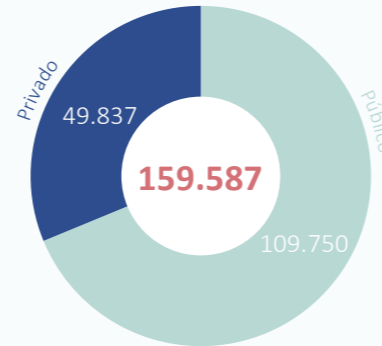

Quirófanos privados

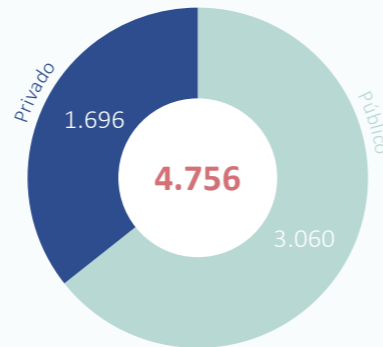

Camas de medicina intensiva privada

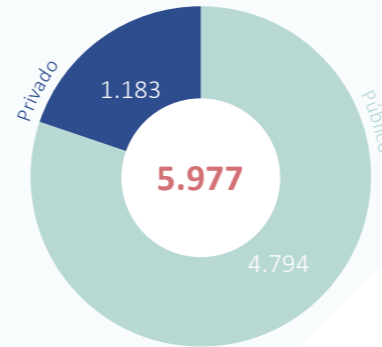

Agente de financiación



1% Instituciones sin fines de lucro al servicio de los hogares

1% Otros

Centros privados sin internamiento

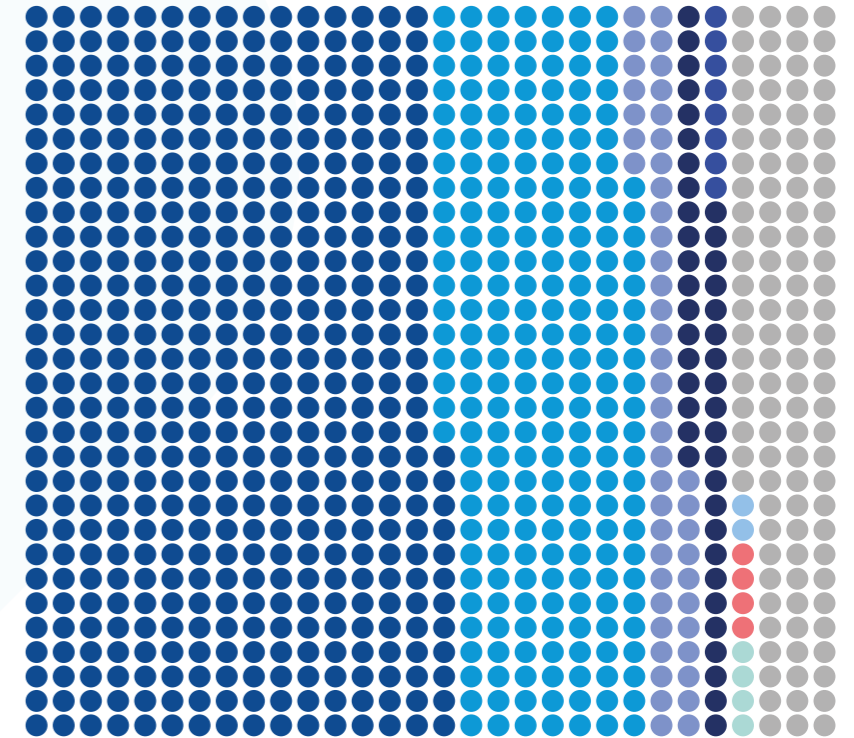

44.088 Centros privados sin internamiento

- Clínicas dentales
- Centros de diagnóstico
- Centro de diálisis
- Centros polivalentes
- Centro de salud mental
- Centros de cirugía mayor ambulatoria
- Centros de reconocimiento
- Centros de reproducción asistida
- Otros centros

El gasto sanitario privado asciende a

37.289 millones de euros

3,1% del PIB
28% del gasto sanitario total

Carta de la presidenta

La patronal de la sanidad privada española

- Quiénes somos
- Órganos de gobierno
- Comité Ejecutivo
- Junta Directiva
- Consejo Asesor
- Equipo ASPE
- El propósito de ASPE
- Plan estratégico 2022-2026

Aportación de la sanidad privada en España

2025: año de presencia, diálogo y representación institucional

- Presencia institucional de ASPE
- Relación con la Administración Pública
- Diálogo parlamentario e interlocución política
- Reuniones y actividad institucional destacada en 2025
- Coordinación y relación con las asociaciones territoriales

Impulso estratégico a la sanidad privada

- Desarrollo de proyectos estratégicos
- Grupos de trabajo y participación técnica
- Posicionamiento ante iniciativas normativas
- Aportación de ASPE a los debates clave del sistema sanitario

Generación de conocimiento, divulgación y proyección pública

- Comisiones y grupos de trabajo
- Elaboración de informes y documentos técnicos
- Jornadas y encuentros profesionales
- Presencia en medios de comunicación
- Redes sociales
- Colaboración con empresas

Convenio de asistencia sanitaria a víctimas de accidentes de tráfico

- Convenio de Daño Cerebral

Acción social y compromiso con la salud

- Fundación Recover
- Proyecto Cumanacoa
- Poco Frecuentes
- SISU

Profesionales

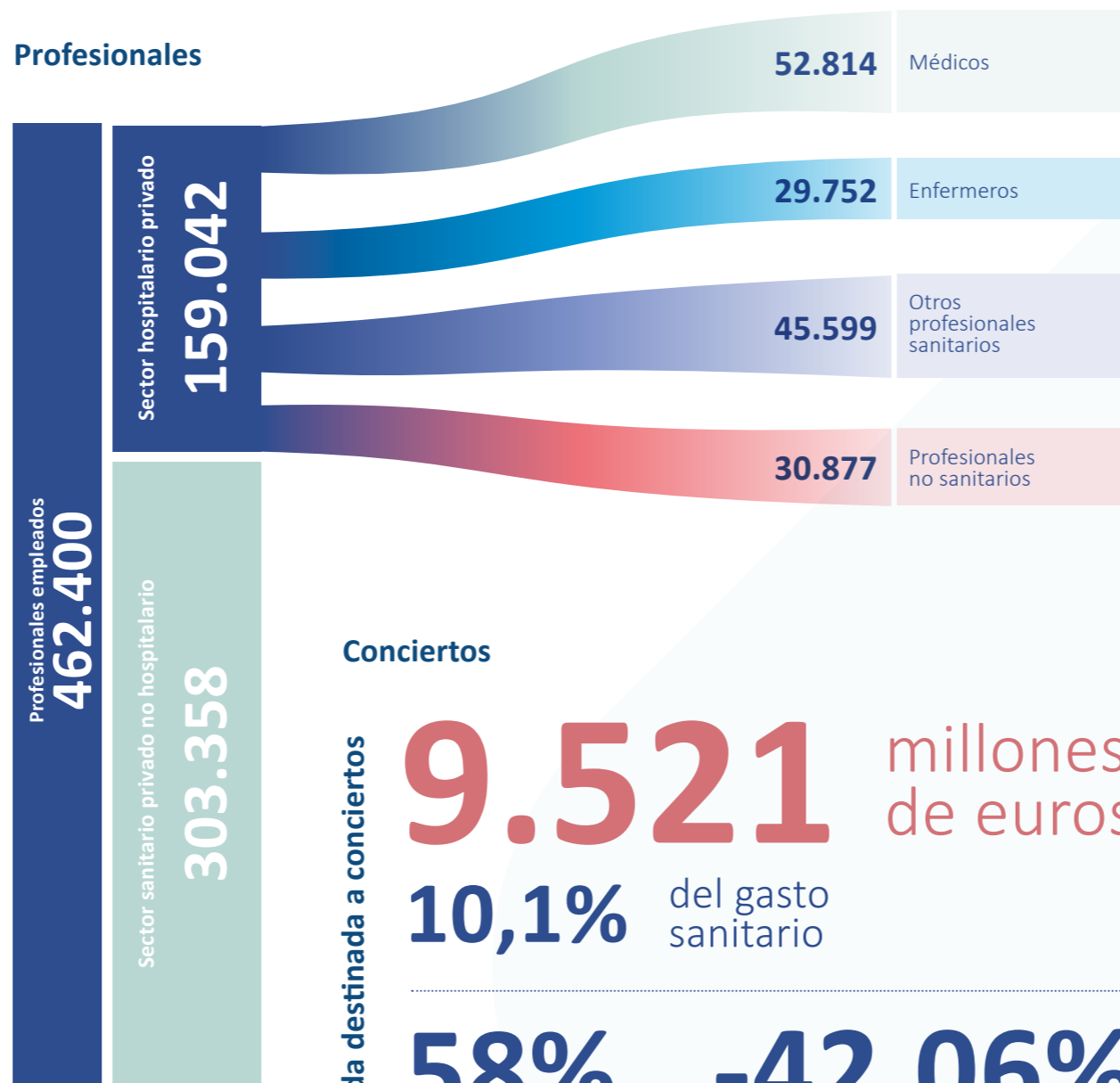

Conciertos

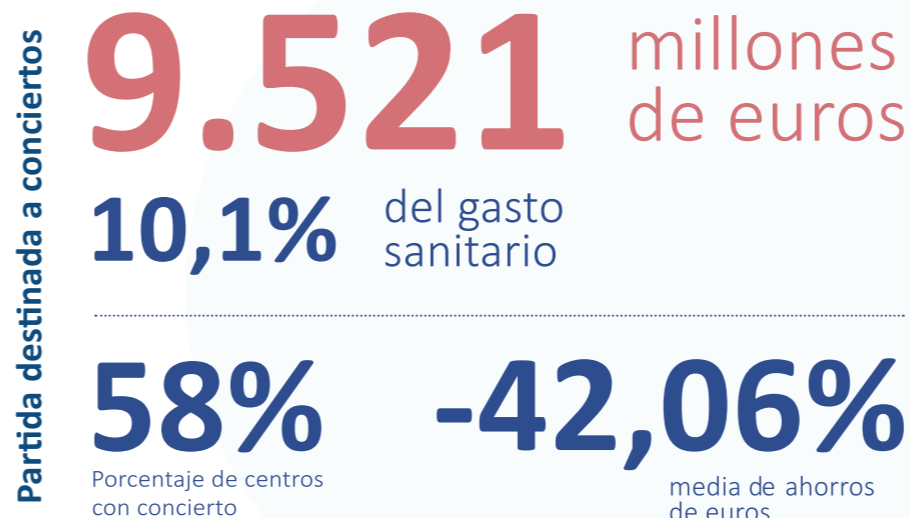

Actividad hospitalaria

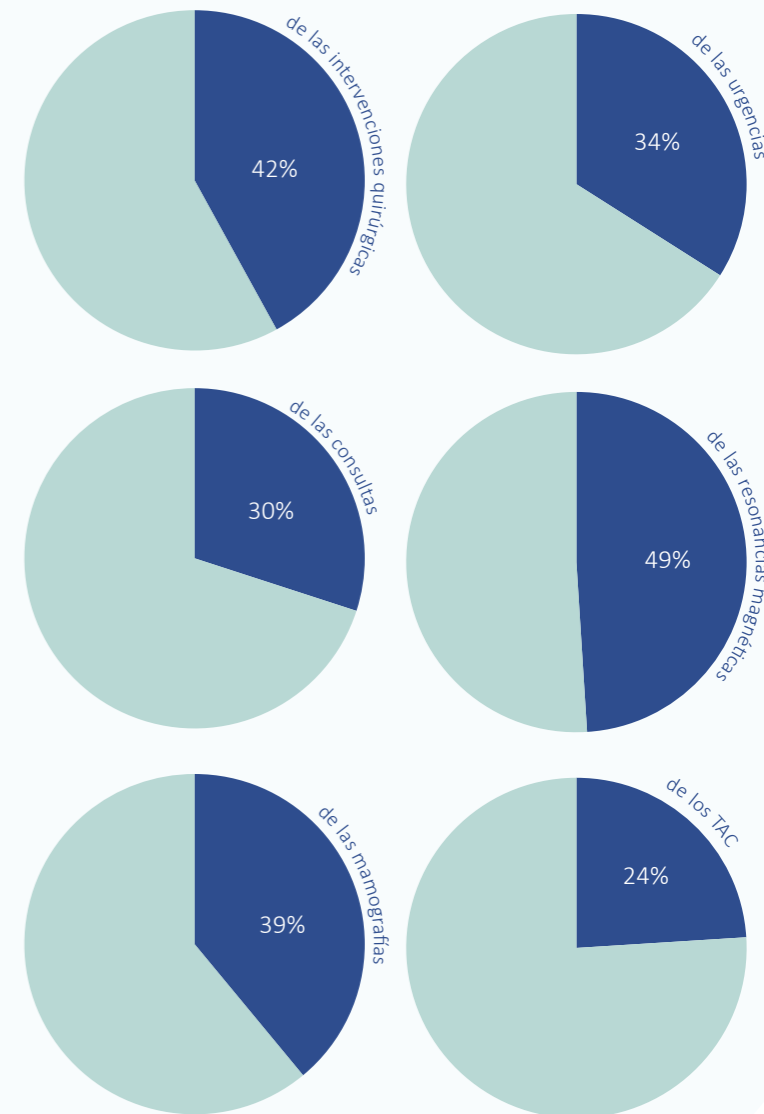

**2025: año de
presencia,
diálogo y
representación
institucional**

 A large, stylized number '3' is centered in the middle of the page. It is rendered in a light teal color with a white outline, set against a dark teal background. The number is positioned within a light teal square that is part of a larger graphic design consisting of several overlapping rounded shapes in white and light teal.

Carta de la presidenta

La patronal de la sanidad privada española

- Quiénes somos
- Órganos de gobierno
- Comité Ejecutivo
- Junta Directiva
- Consejo Asesor
- Equipo ASPE
- El propósito de ASPE
- Plan estratégico 2022-2026

Aportación de la sanidad privada en España

2025: año de presencia, diálogo y representación institucional

- Presencia institucional de ASPE
- Relación con la Administración Pública
- Diálogo parlamentario e interlocución política
- Reuniones y actividad institucional destacada en 2025
- Coordinación y relación con las asociaciones territoriales

Impulso estratégico a la sanidad privada

- Desarrollo de proyectos estratégicos
- Grupos de trabajo y participación técnica
- Posicionamiento ante iniciativas normativas
- Aportación de ASPE a los debates clave del sistema sanitario

Generación de conocimiento, divulgación y proyección pública

- Comisiones y grupos de trabajo
- Elaboración de informes y documentos técnicos
- Jornadas y encuentros profesionales
- Presencia en medios de comunicación
- Redes sociales
- Colaboración con empresas

Convenio de asistencia sanitaria a víctimas de accidentes de tráfico

- Convenio de Daño Cerebral

Acción social y compromiso con la salud

- Fundación Recover
- Proyecto Cumanacoa
- Poco Frecuentes
- SISU



En línea con las prioridades definidas en su **Plan Estratégico 2022–2026**, ASPE ha reforzado a lo largo de 2025 su papel como **interlocutor de referencia del sector sanitario privado** ante las administraciones públicas y los principales actores del ecosistema sanitario.

La organización ha intensificado su actividad institucional con el objetivo **de fortalecer el posicionamiento del sector, trasladar sus prioridades estratégicas y contribuir al debate sobre los retos presentes y futuros del sistema sanitario español**.

Presencia institucional de ASPE

ASPE mantiene una presencia activa y consolidada en los principales **foros institucionales, órganos consultivos y espacios de diálogo vinculados al ámbito sanitario**, tanto en el ámbito nacional como autonómico.

Esta participación permite trasladar de forma **estable, coordinada y rigurosa** la perspectiva de la sanidad privada en los procesos de análisis, deliberación y toma de decisiones que afectan al sistema sanitario.

Carta de la presidenta

La patronal de la sanidad privada española

- Quiénes somos
- Órganos de gobierno
- Comité Ejecutivo
- Junta Directiva
- Consejo Asesor
- Equipo ASPE
- El propósito de ASPE
- Plan estratégico 2022-2026

Aportación de la sanidad privada en España

2025: año de presencia, diálogo y representación institucional

- Presencia institucional de ASPE
- Relación con la Administración Pública
- Diálogo parlamentario e interlocución política
- Reuniones y actividad institucional destacada en 2025
- Coordinación y relación con las asociaciones territoriales

Impulso estratégico a la sanidad privada

- Desarrollo de proyectos estratégicos
- Grupos de trabajo y participación técnica
- Posicionamiento ante iniciativas normativas
- Aportación de ASPE a los debates clave del sistema sanitario

Generación de conocimiento, divulgación y proyección pública

- Comisiones y grupos de trabajo
- Elaboración de informes y documentos técnicos
- Jornadas y encuentros profesionales
- Presencia en medios de comunicación
- Redes sociales
- Colaboración con empresas

Convenio de asistencia sanitaria a víctimas de accidentes de tráfico

- Convenio de Daño Cerebral

Acción social y compromiso con la salud

- Fundación Recover
- Proyecto Cumanacoa
- Poco Frecuentes
- SISU



Carta de la presidenta

La patronal de la sanidad privada española

- Quiénes somos
- Órganos de gobierno
- Comité Ejecutivo
- Junta Directiva
- Consejo Asesor
- Equipo ASPE
- El propósito de ASPE
- Plan estratégico 2022-2026

Aportación de la sanidad privada en España

2025: año de presencia, diálogo y representación institucional

- Presencia institucional de ASPE
- Relación con la Administración Pública
- Diálogo parlamentario e interlocución política
- Reuniones y actividad institucional destacada en 2025
- Coordinación y relación con las asociaciones territoriales

Impulso estratégico a la sanidad privada

- Desarrollo de proyectos estratégicos
- Grupos de trabajo y participación técnica
- Posicionamiento ante iniciativas normativas
- Aportación de ASPE a los debates clave del sistema sanitario

Generación de conocimiento, divulgación y proyección pública

- Comisiones y grupos de trabajo
- Elaboración de informes y documentos técnicos
- Jornadas y encuentros profesionales
- Presencia en medios de comunicación
- Redes sociales
- Colaboración con empresas

Convenio de asistencia sanitaria a víctimas de accidentes de tráfico

- Convenio de Daño Cerebral

Acción social y compromiso con la salud

- Fundación Recover
- Proyecto Cumanacoa
- Poco Frecuentes
- SISU

09 jun Carlos Rus recibe en la Comisión de Sanidad de CEOE a Agustín Santos Maraver, presidente de la Comisión de Sanidad del Congreso de los Diputados.



10 jun ASPE se adhiere a la Declaración de Principios de la Comisión de Sanidad y Asuntos Sociales de CEOE.



25 nov Carlos Rus recibe en la Comisión de Sanidad de CEOE a Fátima Matute, consejera de Sanidad de la Comunidad de Madrid.

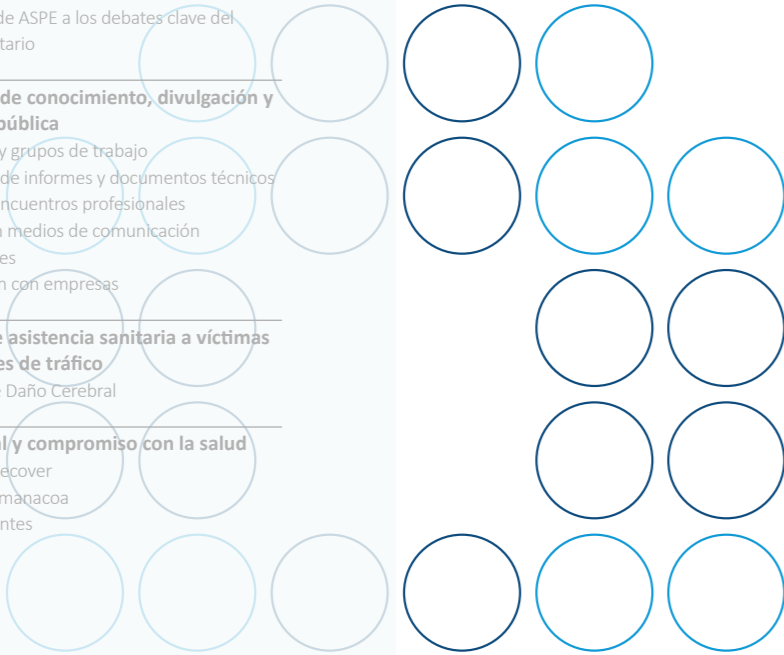

Carta de la presidenta

La patronal de la sanidad privada española

- Quiénes somos
- Órganos de gobierno
- Comité Ejecutivo
- Junta Directiva
- Consejo Asesor
- Equipo ASPE
- El propósito de ASPE
- Plan estratégico 2022-2026

Aportación de la sanidad privada en España

2025: año de presencia, diálogo y representación institucional

- Presencia institucional de ASPE
- Relación con la Administración Pública
- Diálogo parlamentario e interlocución política
- Reuniones y actividad institucional destacada en 2025
- Coordinación y relación con las asociaciones territoriales

Impulso estratégico a la sanidad privada

- Desarrollo de proyectos estratégicos
- Grupos de trabajo y participación técnica
- Posicionamiento ante iniciativas normativas
- Aportación de ASPE a los debates clave del sistema sanitario

Generación de conocimiento, divulgación y proyección pública

- Comisiones y grupos de trabajo
- Elaboración de informes y documentos técnicos
- Jornadas y encuentros profesionales
- Presencia en medios de comunicación
- Redes sociales
- Colaboración con empresas

Convenio de asistencia sanitaria a víctimas de accidentes de tráfico

- Convenio de Daño Cerebral

Acción social y compromiso con la salud

- Fundación Recover
- Proyecto Cumañacoa
- Poco Frecuentes
- SISU

31 ene ASPE refuerza su presencia en Europa.

ASPE asistió en Bruselas a la Asamblea General de la European Union of Private Hospitals (UEHP), en la que Óscar Gaspar, presidente de la Associação Portuguesa de Hospitalização Privada (APHP), fue elegido nuevo presidente de la organización para los próximos dos años. Asimismo, Luis Mendicuti, secretario general de ASPE, fue designado secretario del nuevo Comité Ejecutivo, reforzando así la presencia y el papel de la sanidad privada española en el ámbito europeo.



30 oct Madrid, punto de encuentro para la sanidad privada europea.

Con motivo de la celebración de los IV European Private Hospital Awards el 29 de octubre en Madrid, ASPE-en calidad de organización anfitriona- acogió en el Club Financiero Génova la reunión del Board y el Council Meeting de la European Union of Private Hospitals (UEHP).



Carta de la presidenta

La patronal de la sanidad privada española

- Quiénes somos
- Órganos de gobierno
- Comité Ejecutivo
- Junta Directiva
- Consejo Asesor
- Equipo ASPE
- El propósito de ASPE
- Plan estratégico 2022-2026

Aportación de la sanidad privada en España

2025: año de presencia, diálogo y representación institucional

- Presencia institucional de ASPE
- Relación con la Administración Pública
- Diálogo parlamentario e interlocución política
- Reuniones y actividad institucional destacada en 2025
- Coordinación y relación con las asociaciones territoriales

Impulso estratégico a la sanidad privada

- Desarrollo de proyectos estratégicos
- Grupos de trabajo y participación técnica
- Posicionamiento ante iniciativas normativas
- Aportación de ASPE a los debates clave del sistema sanitario

Generación de conocimiento, divulgación y proyección pública

- Comisiones y grupos de trabajo
- Elaboración de informes y documentos técnicos
- Jornadas y encuentros profesionales
- Presencia en medios de comunicación
- Redes sociales
- Colaboración con empresas

Convenio de asistencia sanitaria a víctimas de accidentes de tráfico

- Convenio de Daño Cerebral

Acción social y compromiso con la salud

- Fundación Recover
- Proyecto Cumañacoa
- Poco Frecuentes
- SISU

Relación con la Administración Pública

ASPE ha consolidado una **interlocución institucional permanente y estructurada con las distintas administraciones públicas**, fortaleciendo su relación con los responsables políticos y técnicos competentes en materia sanitaria.

Esta relación ha permitido trasladar con rigor las prioridades y propuestas del sector sanitario privado, así como participar de forma constructiva en el análisis de iniciativas y políticas relacionadas con la organización y sostenibilidad del sistema sanitario.

17 reuniones con responsables políticos y técnicos en **2025**

03 feb Reunión con **María Gracia García-Baquero**, subdirectora general de Conciertos y Concesiones de la Comunidad Valenciana, y **Purificación Sánchez Cuesta**, jefa de Servicio de Planificación y Coordinación de Urgencias, Emergencias y Transporte Sanitario.

26 feb Reunión con **Celia Gómez**, directora general de Ordenación Profesional del Ministerio de Sanidad.

20 mar Reunión con **Jesús Cañavate**, director general de Planificación, Farmacia e Investigación Sanitaria de la Región de Murcia.

28 may Reunión con **César Pascual**, consejero de Sanidad de Cantabria.

28 may Reunión con **Esther Monzón**, consejera de Sanidad de Islas Canarias.

11 jun Reunión con **María Martín Díez de Baldeón**, consejera de Salud y Políticas Sociales de La Rioja.

30 jun Reunión con **Manuela García**, consejera de Salud de Islas Baleares.

10 jul Reunión con **María Gracia García-Baquero**, subdirectora general de Conciertos y Concesiones de la Comunidad Valenciana, y **Purificación Sánchez Cuesta**, jefa de Servicio de Planificación y Coordinación de Urgencias, Emergencias y Transporte Sanitario.

06 ago Reunión con **María R. Fernández**, subdirectora general de Calidad Asistencial del Ministerio de Sanidad; **Tania Cedeño**, subdirectora general de Formación y Ordenación Profesional; y **Nuria Prieto**, subdirectora adjunta de Calidad Asistencial.

22 sep Reunión con **Elena Esteban**, directora general de Salud Pública de Islas Baleares.

08 oct Reunión con **Begoña Comendador**, entonces secretaria autonómica de Sanidad de la Comunidad Valenciana; y **Asunción Perales**, entonces directora general de Atención Hospitalaria.

10 oct Reunión con **Alberto Pellejero**, gerente de La Rioja Cuida.

10 oct Reunión con **Luis Ángel González**, gerente del Servicio Riojano de Salud.

15 oct Reunión con **Celia Gómez**, directora general de Ordenación Profesional del Ministerio de Sanidad.

22 oct Reunión con **María Isabel de Frutos**, directora general de Salud Pública de Cantabria.

06 nov Reunión con **Alberto Jara**, director gerente del Servicio de Salud de Castilla-La Mancha.

10 nov Reunión con **Antonio Caamaño**, consejero de Sanidad de Galicia.

Carta de la presidenta

La patronal de la sanidad privada española

- Quiénes somos
- Órganos de gobierno
- Comité Ejecutivo
- Junta Directiva
- Consejo Asesor
- Equipo ASPE
- El propósito de ASPE
- Plan estratégico 2022-2026

Aportación de la sanidad privada en España

2025: año de presencia, diálogo y representación institucional

- Presencia institucional de ASPE
- Relación con la Administración Pública
- Diálogo parlamentario e interlocución política
- Reuniones y actividad institucional destacada en 2025
- Coordinación y relación con las asociaciones territoriales

Impulso estratégico a la sanidad privada

- Desarrollo de proyectos estratégicos
- Grupos de trabajo y participación técnica
- Posicionamiento ante iniciativas normativas
- Aportación de ASPE a los debates clave del sistema sanitario

Generación de conocimiento, divulgación y proyección pública

- Comisiones y grupos de trabajo
- Elaboración de informes y documentos técnicos
- Jornadas y encuentros profesionales
- Presencia en medios de comunicación
- Redes sociales
- Colaboración con empresas

Convenio de asistencia sanitaria a víctimas de accidentes de tráfico

- Convenio de Daño Cerebral

Acción social y compromiso con la salud

- Fundación Recover
- Proyecto Cumanacoa
- Poco Frecuentes
- SISU

Diálogo parlamentario e interlocución política

ASPE ha intensificado su actividad de **interlocución parlamentaria** y ha mantenido reuniones con representantes de los distintos grupos políticos y con miembros de las comisiones competentes en materia sanitaria.

Este trabajo ha permitido **incorporar la perspectiva del sector sanitario privado al debate legislativo**, contribuyendo a enriquecer el análisis de las iniciativas normativas y a trasladar propuestas orientadas a mejorar el funcionamiento del sistema sanitario.

7 reuniones con los grupos parlamentarios en **2025**

06 feb Reunión con **Ana María Cuartero**, portavoz de Sanidad de VOX en la Asamblea de Madrid.

27 feb Encuentro con **Ester Muñoz**, entonces vicesecretaria de Sanidad y Educación del Partido Popular; y **Elvira Velasco**, portavoz del Partido Popular en la Comisión de Sanidad del Congreso de los Diputados.

03 mar Reunión con **Carmen Martínez**, portavoz del PSOE en la Comisión de Sanidad del Congreso de los Diputados.

25 jun Reunión con **Elvira Velasco**, portavoz del Partido Popular en la Comisión de Sanidad del Congreso de los Diputados.

08 sep Encuentro con **María García Fuster**, portavoz nacional de Sanidad de VOX; y **Rocío de Meer**, diputada nacional de VOX.

14 oct Reunión con **Javier Padilla**, secretario de Estado de Sanidad.

28 oct Reunión con **Carmen Fúnez**, vicesecretaria de Sanidad y Políticas Sociales del Partido Popular.



Carta de la presidenta

La patronal de la sanidad privada española

- Quiénes somos
- Órganos de gobierno
- Comité Ejecutivo
- Junta Directiva
- Consejo Asesor
- Equipo ASPE
- El propósito de ASPE
- Plan estratégico 2022-2026

Aportación de la sanidad privada en España

2025: año de presencia, diálogo y representación institucional

- Presencia institucional de ASPE
- Relación con la Administración Pública
- Diálogo parlamentario e interlocución política
- Reuniones y actividad institucional destacada en 2025
- Coordinación y relación con las asociaciones territoriales

Impulso estratégico a la sanidad privada

- Desarrollo de proyectos estratégicos
- Grupos de trabajo y participación técnica
- Posicionamiento ante iniciativas normativas
- Aportación de ASPE a los debates clave del sistema sanitario

Generación de conocimiento, divulgación y proyección pública

- Comisiones y grupos de trabajo
- Elaboración de informes y documentos técnicos
- Jornadas y encuentros profesionales
- Presencia en medios de comunicación
- Redes sociales
- Colaboración con empresas

Convenio de asistencia sanitaria a víctimas de accidentes de tráfico

- Convenio de Daño Cerebral

Acción social y compromiso con la salud

- Fundación Recover
- Proyecto Cumañacoa
- Poco Frecuentes
- SISU

Reuniones y actividad institucional destacada en 2025

Durante 2025, ASPE ha desarrollado una **intensa agenda institucional**, marcada por la celebración de numerosos encuentros con responsables políticos, administraciones públicas, organizaciones sanitarias y otros actores relevantes del sector.

Esta actividad ha permitido reforzar la presencia institucional de la patronal y consolidar su papel como **interlocutor cualificado en los debates estratégicos que afectan al presente y al futuro del sistema sanitario**.

24

reuniones y encuentros institucionales en 2025

11 feb Reunión con **Diego Ayuso**, secretario general del Consejo General de Enfermería de España.

12 feb Reunión con **Ana Pastor**, exministra de Sanidad.

19 feb Encuentro KREAB con **Juan José Pedreño**, consejero de Sanidad de la Región de Murcia.

25 feb VIII Premios Sanitarias de Redacción Médica.



26 feb Reunión con **Carina Escobar**, presidenta de la Plataforma de Organizaciones de Pacientes (POP).

04 mar Encuentro New Medical Economics con **Fátima Matute**, consejera de Sanidad de la Comunidad de Madrid.

13 mar Reunión con **Ignacio Salvatierra**, director general de DKV.

25 mar Reunión con **Lourdes Rivera**, presidenta de AESTE.

08 abr Reunión con **Antonio Garamendi**, presidente de CEOE.

23 abr Reunión con **Ángela de Miguel**, presidenta de CEPYME.

12 may Reunión con **Rafael Catalá**, senior advisor de KREAB.

02 jun Reunión con **Carina Escobar**, presidenta de la Plataforma de Organizaciones de Pacientes (POP).

Carta de la presidenta

La patronal de la sanidad privada española

- Quiénes somos
- Órganos de gobierno
- Comité Ejecutivo
- Junta Directiva
- Consejo Asesor
- Equipo ASPE
- El propósito de ASPE
- Plan estratégico 2022-2026

Aportación de la sanidad privada en España

2025: año de presencia, diálogo y representación institucional

- Presencia institucional de ASPE
- Relación con la Administración Pública
- Diálogo parlamentario e interlocución política
- Reuniones y actividad institucional destacada en 2025
- Coordinación y relación con las asociaciones territoriales

Impulso estratégico a la sanidad privada

- Desarrollo de proyectos estratégicos
- Grupos de trabajo y participación técnica
- Posicionamiento ante iniciativas normativas
- Aportación de ASPE a los debates clave del sistema sanitario

Generación de conocimiento, divulgación y proyección pública

- Comisiones y grupos de trabajo
- Elaboración de informes y documentos técnicos
- Jornadas y encuentros profesionales
- Presencia en medios de comunicación
- Redes sociales
- Colaboración con empresas

Convenio de asistencia sanitaria a víctimas de accidentes de tráfico

- Convenio de Daño Cerebral

Acción social y compromiso con la salud

- Fundación Recover
- Proyecto Cumañacoa
- Poco Frecuentes
- SISU

12 jun IX Gala Foro RRHH.

23 sep 10º aniversario de Relyens en España.

01 oct Reunión con **Olga Sánchez**, CEO de AXA.

11 nov Reunión con **Myriam Pallarés**, directora general de MUFACE.

26 jun Gala de la Sanidad Española de Redacción Médica.

22 jul Reunión con **Myriam Pallarés**, directora general de MUFACE.

06 oct Encuentro KREAB con **Marciano Gómez**, consejero de Sanidad de la Comunidad Valenciana.

21 nov Encuentro KREAB con **Kilian Sánchez**, secretario de Sanidad del PSOE.

23 jul Reunión con **Juan Yermo**, presidente de Farmaindustria.

15 dic Presentación del Informe 2025 del Observatorio de la Atención al Paciente (OAP).

03 sep Audiencia de S.M. El Rey al Comité Ejecutivo de CEPYME.

16 dic Reunión con **Lorenzo Cotino**, presidente de la Agencia Española de Protección de Datos (AEPD).

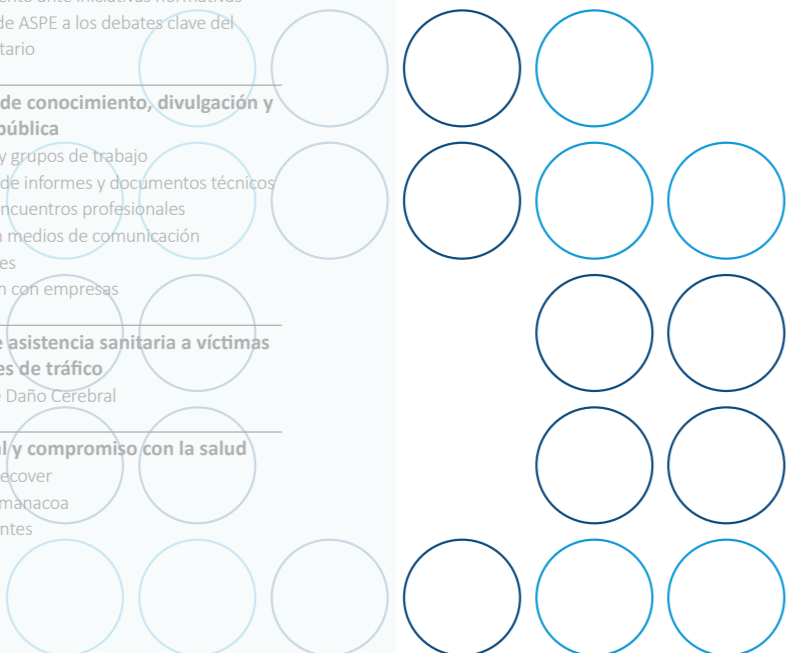

Carta de la presidenta

La patronal de la sanidad privada española

- Quiénes somos
- Órganos de gobierno
- Comité Ejecutivo
- Junta Directiva
- Consejo Asesor
- Equipo ASPE
- El propósito de ASPE
- Plan estratégico 2022-2026

Aportación de la sanidad privada en España

2025: año de presencia, diálogo y representación institucional

- Presencia institucional de ASPE
- Relación con la Administración Pública
- Diálogo parlamentario e interlocución política
- Reuniones y actividad institucional destacada en 2025
- Coordinación y relación con las asociaciones territoriales

Impulso estratégico a la sanidad privada

- Desarrollo de proyectos estratégicos
- Grupos de trabajo y participación técnica
- Posicionamiento ante iniciativas normativas
- Aportación de ASPE a los debates clave del sistema sanitario

Generación de conocimiento, divulgación y proyección pública

- Comisiones y grupos de trabajo
- Elaboración de informes y documentos técnicos
- Jornadas y encuentros profesionales
- Presencia en medios de comunicación
- Redes sociales
- Colaboración con empresas

Convenio de asistencia sanitaria a víctimas de accidentes de tráfico

- Convenio de Daño Cerebral

Acción social y compromiso con la salud

- Fundación Recover
- Proyecto Cumañacoa
- Poco Frecuentes
- SISU

Coordinación y relación con las asociaciones territoriales

La coordinación con las asociaciones territoriales integradas en ASPE ha constituido una línea de actuación prioritaria durante 2025. Este trabajo conjunto ha permitido **armonizar posicionamientos, reforzar la coherencia del discurso sectorial y consolidar una estrategia común de interlocución institucional**, tanto a nivel autonómico como nacional.

La colaboración permanente con las asociaciones **de Andalucía, Cataluña, Comunidad de Madrid, Galicia, Islas Baleares, Islas Canarias, Murcia y País Vasco** ha contribuido a fortalecer la presencia territorial de ASPE y su capacidad de representación, garantizando así que las distintas realidades y particularidades del sector están adecuadamente integradas en la acción institucional de la organización.

10 ASPE comparte con la consejera de Sanidad de Islas Baleares los retos del sector sanitario privado en la Asamblea General de la Unión Balear de Entidades Sanitarias (UBES).



20 Luis Mendicuti presenta los retos de la sanidad privada para 2025 ante la Junta Directiva de la Unión Murciana de Hospitales y Clínicas (UMHC).



**Impulso
estratégico a
la sanidad
privada**

4

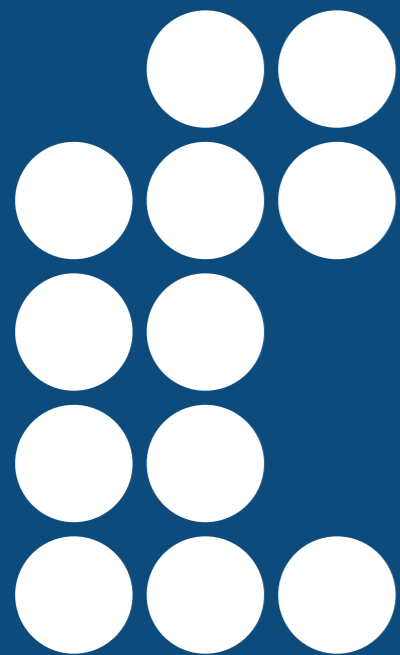

Carta de la presidenta

La patronal de la sanidad privada española

- Quiénes somos
- Órganos de gobierno
- Comité Ejecutivo
- Junta Directiva
- Consejo Asesor
- Equipo ASPE
- El propósito de ASPE
- Plan estratégico 2022-2026

Aportación de la sanidad privada en España

2025: año de presencia, diálogo y representación institucional

- Presencia institucional de ASPE
- Relación con la Administración Pública
- Diálogo parlamentario e interlocución política
- Reuniones y actividad institucional destacada en 2025
- Coordinación y relación con las asociaciones territoriales

Impulso estratégico a la sanidad privada

- Desarrollo de proyectos estratégicos
- Grupos de trabajo y participación técnica
- Posicionamiento ante iniciativas normativas
- Aportación de ASPE a los debates clave del sistema sanitario

Generación de conocimiento, divulgación y proyección pública

- Comisiones y grupos de trabajo
- Elaboración de informes y documentos técnicos
- Jornadas y encuentros profesionales
- Presencia en medios de comunicación
- Redes sociales
- Colaboración con empresas

Convenio de asistencia sanitaria a víctimas de accidentes de tráfico

- Convenio de Daño Cerebral

Acción social y compromiso con la salud

- Fundación Recover
- Proyecto Cumañacoa
- Poco Frecuentes
- SISU

Desarrollo de proyectos estratégicos

ASPE ha impulsado diversos proyectos estratégicos orientados a contribuir a la mejora y sostenibilidad del sistema sanitario en su conjunto. Estas iniciativas abordan retos organizativos, asistenciales y tecnológicos desde un enfoque **riguroso, técnicamente fundamentado y jurídicamente viable**, promoviendo soluciones basadas en la **colaboración público-privada** y en el aprovechamiento de las capacidades del conjunto del sistema sanitario.

Modelo de derivación sanitaria de pacientes con doble aseguramiento: un marco replicable para mejorar la eficiencia asistencial

El modelo de derivación urgente de pacientes con doble aseguramiento permite reducir la presión asistencial sobre el sistema público en situaciones de alta demanda. Bajo coordinación pública y criterios clínicos objetivos, estos pacientes pueden ser atendidos en centros privados acreditados, garantizando una atención inmediata y de calidad.

Se trata de un modelo reglado, flexible y sostenible, compatible con distintas modalidades de facturación y basado en el aprovechamiento de los recursos existentes. La experiencia validada en Islas Baleares y su extensión a otros territorios, como la Comunidad Valenciana, confirman su potencial como marco replicable de colaboración público-privada, especialmente en contextos de elevada presión asistencial estacional.

Conciertos sanitarios para reducir listas de espera: una propuesta coordinada y sostenible

La patronal propone la creación de nuevos conciertos entre el sistema sanitario público y el sector privado en aquellas comunidades autónomas donde la presión asistencial ha generado demoras estructurales. Estos conciertos permitirían derivar pacientes a centros privados autorizados, con el objetivo de reducir los tiempos de espera en pruebas diagnósticas, consultas o intervenciones quirúrgicas, res-

tando siempre los principios de calidad, trazabilidad clínica y equidad en el acceso.

La propuesta contempla un modelo de colaboración transparente y centrado en el beneficio del paciente, que exige el establecimiento de tarifas para la concertación de servicios, así como la definición de mecanismos homogéneos de seguimiento que permitan evaluar los resultados y asegurar la eficacia de la derivación. Estos conciertos deben construirse sobre la base de criterios clínicos consensuados y de una coordinación efectiva entre niveles asistenciales, preservando la continuidad del proceso asistencial y la centralidad del paciente.

Interoperabilidad de datos sanitarios entre sectores: una palanca de modernización del sistema de salud

ASPE aboga por, en colaboración con las comunidades autónomas, impulsar un marco normativo y operativo que permita habilitar el acceso comparti-



Carta de la presidenta

La patronal de la sanidad privada española

- Quiénes somos
- Órganos de gobierno
- Comité Ejecutivo
- Junta Directiva
- Consejo Asesor
- Equipo ASPE
- El propósito de ASPE
- Plan estratégico 2022-2026

Aportación de la sanidad privada en España

2025: año de presencia, diálogo y representación institucional

- Presencia institucional de ASPE
- Relación con la Administración Pública
- Diálogo parlamentario e interlocución política
- Reuniones y actividad institucional destacada en 2025
- Coordinación y relación con las asociaciones territoriales

Impulso estratégico a la sanidad privada

- Desarrollo de proyectos estratégicos
- Grupos de trabajo y participación técnica
- Posicionamiento ante iniciativas normativas
- Aportación de ASPE a los debates clave del sistema sanitario

Generación de conocimiento, divulgación y proyección pública

- Comisiones y grupos de trabajo
- Elaboración de informes y documentos técnicos
- Jornadas y encuentros profesionales
- Presencia en medios de comunicación
- Redes sociales
- Colaboración con empresas

Convenio de asistencia sanitaria a víctimas de accidentes de tráfico

- Convenio de Daño Cerebral

Acción social y compromiso con la salud

- Fundación Recover
- Proyecto Cumanacoa
- Poco Frecuentes
- SISU

do a la historia clínica electrónica entre el sistema sanitario público y el privado. Este acceso, condicionado siempre al consentimiento expreso del paciente y al cumplimiento estricto de la normativa de protección de datos, facilitaría la construcción de un modelo de atención más integrado, seguro y eficiente.

El proyecto cuenta con un desarrollo técnico y jurídico ya realizado por ASPE, a través de borradores legislativos adaptables a los distintos marcos autonómicos. El objetivo es ofrecer a las administraciones regionales una base legal clara que permita avanzar de forma ordenada hacia una interoperabilidad efectiva entre sistemas, superando la fragmentación actual en la gestión de la información clínica.

Proyecto de colaboración en vacunación: refuerzo coordinado del sistema público

ASPE plantea la implantación de un modelo de colaboración entre el sistema sanitario público y los centros sanitarios privados autorizados, con el objetivo de reforzar la estrategia regional de inmunización mediante la participación de centros colaboradores en la administración de vacunas financiadas por las administraciones sanitarias autonómicas.

Este modelo busca garantizar que, a lo largo de todo el año, los hospitales y centros sanitarios privados autorizados puedan colaborar con el sistema público en el suministro y administración de las vacunas contempladas en los calendarios oficiales de inmunización para todas las edades de la vida. Esta colaboración, dirigida a los pacientes que se tratan en los centros privados, abarca tanto las vacunas establecidas en las distintas etapas de la vida como aquellas que se administran de forma periódica, como las dirigidas a la protección frente a la gripe o la COVID-19, y se desarrolla bajo condiciones técnicas definidas por cada comunidad autónoma, con garantías de seguridad, trazabilidad, conservación, registro y supervisión.

Proyecto Avance: modelo de desarrollo competencial del equipo de enfermería

El Proyecto AVANCE constituye el primer marco sectorial orientado al desarrollo competencial del equipo de enfermería en la sanidad privada española. Su finalidad es establecer un marco común que favorezca la evolución profesional y la optimización del talento tanto de las enfermeras como de los Técnicos en Cuidados Auxiliares de Enfermería (TCAE), garantizando una atención sanitaria segura, eficiente y de calidad.

El proyecto se estructura en distintas líneas de trabajo independientes, concebidas para abordar de forma progresiva los ámbitos clave del desarrollo competencial del equipo de enfermería, a través de la consolidación de competencias propias de la profesión y de la delegación responsable de determinadas actividades.

La Línea de Trabajo I, elaborada en 2025, constituye el primer desarrollo operativo del marco y se centra en la delegación de actividades básicas en el entorno quirúrgico, bajo supervisión enfermera y conforme a los principios éticos, legales y técnicos de la práctica profesional.

Carta de la presidenta

La patronal de la sanidad privada española

- Quiénes somos
- Órganos de gobierno
- Comité Ejecutivo
- Junta Directiva
- Consejo Asesor
- Equipo ASPE
- El propósito de ASPE
- Plan estratégico 2022-2026

Aportación de la sanidad privada en España

2025: año de presencia, diálogo y representación institucional

- Presencia institucional de ASPE
- Relación con la Administración Pública
- Diálogo parlamentario e interlocución política
- Reuniones y actividad institucional destacada en 2025
- Coordinación y relación con las asociaciones territoriales

Impulso estratégico a la sanidad privada

- Desarrollo de proyectos estratégicos
- Grupos de trabajo y participación técnica
- Posicionamiento ante iniciativas normativas
- Aportación de ASPE a los debates clave del sistema sanitario

Generación de conocimiento, divulgación y proyección pública

- Comisiones y grupos de trabajo
- Elaboración de informes y documentos técnicos
- Jornadas y encuentros profesionales
- Presencia en medios de comunicación
- Redes sociales
- Colaboración con empresas

Convenio de asistencia sanitaria a víctimas de accidentes de tráfico

- Convenio de Daño Cerebral

Acción social y compromiso con la salud

- Fundación Recover
- Proyecto Cumaqacoa
- Poco Frecuentes
- SISU

Grupos de trabajo y participación técnica

ASPE ha promovido y participado en iniciativas de carácter técnico dirigidas a analizar y abordar desafíos concretos del sistema sanitario.

Entre ellas destaca el programa **ACTIVAC**, desarrollado junto a **GSK** y la **Fundación HUMANS**, cuyo objetivo es mejorar las coberturas de vacunación en la población adulta y reforzar la prevención como uno de los ejes estratégico de la salud pública.



Asimismo, en colaboración con el **Instituto Nacional de Ciberseguridad (INCIBE)**, se ha puesto en marcha el **ES-ISAC Salud**, una iniciativa orientada a fortalecer la ciberseguridad en el ámbito sanitario mediante el intercambio de información, la coordinación entre entidades y la prevención de amenazas digitales que afectan a centros y servicios de salud.



Carta de la presidenta

La patronal de la sanidad privada española

- Quiénes somos
- Órganos de gobierno
- Comité Ejecutivo
- Junta Directiva
- Consejo Asesor
- Equipo ASPE
- El propósito de ASPE
- Plan estratégico 2022-2026

Aportación de la sanidad privada en España

2025: año de presencia, diálogo y representación institucional

- Presencia institucional de ASPE
- Relación con la Administración Pública
- Diálogo parlamentario e interlocución política
- Reuniones y actividad institucional destacada en 2025
- Coordinación y relación con las asociaciones territoriales

Impulso estratégico a la sanidad privada

- Desarrollo de proyectos estratégicos
- Grupos de trabajo y participación técnica
- Posicionamiento ante iniciativas normativas
- Aportación de ASPE a los debates clave del sistema sanitario

Generación de conocimiento, divulgación y proyección pública

- Comisiones y grupos de trabajo
- Elaboración de informes y documentos técnicos
- Jornadas y encuentros profesionales
- Presencia en medios de comunicación
- Redes sociales
- Colaboración con empresas

Convenio de asistencia sanitaria a víctimas de accidentes de tráfico

- Convenio de Daño Cerebral

Acción social y compromiso con la salud

- Fundación Recover
- Proyecto Cumanacoa
- Poco Frecuentes
- SISU

Posicionamiento ante iniciativas normativas

ASPE ha mantenido un seguimiento activo de las principales **iniciativas legislativas, proyectos normativos y propuestas regulatorias** con impacto en el sector sanitario privado. En este contexto, la organización ha elaborado y trasladado **posicionamientos y aportaciones técnicas fundamentadas**, orientadas a promover un marco regulatorio equilibrado que garantice la calidad asistencial, la seguridad jurídica y la sostenibilidad del sistema sanitario.

Estos posicionamientos han sido elaborados en coordinación con las entidades asociadas, incorporando la diversidad de realidades territoriales y tipologías de centros que conforman el sector.

Proyecto de Real Decreto por el que se aprueba el Plan Estatal de Preparación y Respuesta frente a Amenazas Graves para la Salud

Se ha realizado un seguimiento de esta iniciativa normativa, formulando alegaciones dirigidas a corregir la ausencia de un marco jurídico claro para la participación del sector sanitario privado. En particular, se ha puesto de manifiesto la necesidad de regular expresamente los mecanismos de compen-

sación económica, la responsabilidad patrimonial de la Administración y la participación efectiva de la sanidad privada en los órganos de gobernanza, a fin de evitar situaciones de inseguridad jurídica como las producidas durante la pandemia de COVID 19.

Proyecto de Real Decreto por el que se modifica el Real Decreto 1277/2003, de 10 de octubre, sobre autorización de centros, servicios y establecimientos sanitarios

Se ha formulado alegaciones al considerar que el proyecto excede el ámbito propio de la normativa básica de autorización de centros sanitarios, al introducir requisitos que inciden directamente en el ejercicio profesional y en la organización del trabajo sanitario, materias reguladas por la Ley de Ordenación de las Profesiones Sanitarias. Asimismo, se ha advertido del riesgo de invasión competencial y de la imposición de cargas administrativas y organizativas no justificadas, con impacto económico relevante para los centros sanitarios, especialmente para las pequeñas y medianas entidades.

Carta de la presidenta

La patronal de la sanidad privada española

- Quiénes somos
- Órganos de gobierno
- Comité Ejecutivo
- Junta Directiva
- Consejo Asesor
- Equipo ASPE
- El propósito de ASPE
- Plan estratégico 2022-2026

Aportación de la sanidad privada en España

2025: año de presencia, diálogo y representación institucional

- Presencia institucional de ASPE
- Relación con la Administración Pública
- Diálogo parlamentario e interlocución política
- Reuniones y actividad institucional destacada en 2025
- Coordinación y relación con las asociaciones territoriales

Impulso estratégico a la sanidad privada

- Desarrollo de proyectos estratégicos
- Grupos de trabajo y participación técnica
- Posicionamiento ante iniciativas normativas
- Aportación de ASPE a los debates clave del sistema sanitario

Generación de conocimiento, divulgación y proyección pública

- Comisiones y grupos de trabajo
- Elaboración de informes y documentos técnicos
- Jornadas y encuentros profesionales
- Presencia en medios de comunicación
- Redes sociales
- Colaboración con empresas

Convenio de asistencia sanitaria a víctimas de accidentes de tráfico

- Convenio de Daño Cerebral

Acción social y compromiso con la salud

- Fundación Recover
- Proyecto Cumanacoa
- Poco Frecuentes
- SISU

Proyecto de Orden de la Consejería de Sanidad de Castilla La Mancha por la que se establecen los requisitos técnico - sanitarios de los centros y servicios de medicina estética

En el ámbito autonómico, ASPE ha presentado alegaciones centradas en los requisitos de personal previstos en el proyecto, compartiendo el objetivo de reforzar la seguridad y calidad asistencial, pero advirtiendo que determinadas exigencias formativas y de titulación exceden las competencias autonómicas y operan de facto como condiciones habilitantes para el ejercicio de la Medicina. Se ha solicitado una redacción más precisa y ajustada a la normativa básica estatal, con el fin de evitar inseguridad jurídica y restricciones injustificadas a la libre circulación y ejercicio profesional.

Proyecto de Real Decreto por el que se establece el título de Médico Especialista en Genética Médica

Se ha analizado la propuesta de creación del título de Médico Especialista en Genética Médica, poniendo de relieve la necesidad de valorar su impacto en la planificación de recursos humanos del sistema sanitario. En sus alegaciones, se ha subrayado la conveniencia de asegurar un encaje adecuado de la

nueva especialidad, evitando duplicidades competenciales y garantizando la coherencia con las especialidades ya existentes y con la organización asistencial actual.

Proyecto de Real Decreto por el que se establece el título de Especialista en Genética de Laboratorio

Se ha formulado alegaciones cuestionando la oportunidad de crear una nueva especialidad sanitaria cuando las competencias que se pretenden cubrir ya forman parte del núcleo formativo de especialidades existentes. Asimismo, se ha advertido del riesgo de una excesiva fragmentación del sistema de especialidades, de una mayor rigidez en la gestión de recursos humanos y del incremento de costes estructurales, proponiendo la valoración de alternativas como las áreas de capacitación específica.

Carta de la presidenta

La patronal de la sanidad privada española

- Quiénes somos
- Órganos de gobierno
- Comité Ejecutivo
- Junta Directiva
- Consejo Asesor
- Equipo ASPE
- El propósito de ASPE
- Plan estratégico 2022-2026

Aportación de la sanidad privada en España

2025: año de presencia, diálogo y representación institucional

- Presencia institucional de ASPE
- Relación con la Administración Pública
- Diálogo parlamentario e interlocución política
- Reuniones y actividad institucional destacada en 2025
- Coordinación y relación con las asociaciones territoriales

Impulso estratégico a la sanidad privada

- Desarrollo de proyectos estratégicos
- Grupos de trabajo y participación técnica
- Posicionamiento ante iniciativas normativas
- Aportación de ASPE a los debates clave del sistema sanitario

Generación de conocimiento, divulgación y proyección pública

- Comisiones y grupos de trabajo
- Elaboración de informes y documentos técnicos
- Jornadas y encuentros profesionales
- Presencia en medios de comunicación
- Redes sociales
- Colaboración con empresas

Convenio de asistencia sanitaria a víctimas de accidentes de tráfico

- Convenio de Daño Cerebral

Acción social y compromiso con la salud

- Fundación Recover
- Proyecto Cumanacoa
- Poco Frecuentes
- SISU

Aportación de ASPE a los debates clave del sistema sanitario

ASPE ha participado activamente en **foros sectoriales, congresos y jornadas de referencia**, trasladando la posición del sector privado en cuestiones estratégicas para el futuro del sistema sanitario. Esta presencia ha permitido contribuir al debate público sobre los principales retos de la sanidad en España.

02 abr Luis Mendicuti destaca el papel del sector privado en la sostenibilidad del sistema sanitario en la jornada *'El paciente en el centro del sistema: modelos de gestión'*, organizada por la Asociación Española para la Calidad (AEC).



07 abr ASPE colabora con GSK en el lanzamiento de Gate2Health, la comunidad de innovación abierta e integrada por entidades líderes del sector de innovación en salud que tiene por objetivo afrontar los actuales retos del sistema sanitario y contribuir así a mejorar la salud de la población y la vida de los pacientes.



Carta de la presidenta

La patronal de la sanidad privada española

- Quiénes somos
- Órganos de gobierno
- Comité Ejecutivo
- Junta Directiva
- Consejo Asesor
- Equipo ASPE
- El propósito de ASPE
- Plan estratégico 2022-2026

Aportación de la sanidad privada en España

2025: año de presencia, diálogo y representación institucional

- Presencia institucional de ASPE
- Relación con la Administración Pública
- Diálogo parlamentario e interlocución política
- Reuniones y actividad institucional destacada en 2025
- Coordinación y relación con las asociaciones territoriales

Impulso estratégico a la sanidad privada

- Desarrollo de proyectos estratégicos
- Grupos de trabajo y participación técnica
- Posicionamiento ante iniciativas normativas
- Aportación de ASPE a los debates clave del sistema sanitario

Generación de conocimiento, divulgación y proyección pública

- Comisiones y grupos de trabajo
- Elaboración de informes y documentos técnicos
- Jornadas y encuentros profesionales
- Presencia en medios de comunicación
- Redes sociales
- Colaboración con empresas

Convenio de asistencia sanitaria a víctimas de accidentes de tráfico

- Convenio de Daño Cerebral

Acción social y compromiso con la salud

- Fundación Recover
- Proyecto Cumaqacoa
- Poco Frecuentes
- SISU

11 abr ASPE participa, junto a la Consejería de Salud de las Islas Baleares, en la I Jornada de Debate sobre los Retos de la Sanidad Balear.





23 abr Luis Mendicuti reivindica el papel de la sanidad privada en la prevención y la detección precoz de enfermedades en la jornada ‘La importancia de la prevención en salud dentro de la sanidad privada’, organizada por Executive Forum España y Novo Nordisk.



15 may Carlos Rus participa en la VI Jornada Nacional de la Medicina Privada, organizada por el Ilustre Colegio Oficial de Médicos de Alicante y la Organización Médica Colegial de España.



28 may Carlos Rus lidera el debate sobre la sostenibilidad del sistema sanitario en el 24º Congreso Nacional de Hospitales y Gestión Sanitaria de la Sociedad Española de Directivos de la Salud (SEDISA).





Carta de la presidenta

La patronal de la sanidad privada española

- Quiénes somos
- Órganos de gobierno
- Comité Ejecutivo
- Junta Directiva
- Consejo Asesor
- Equipo ASPE
- El propósito de ASPE
- Plan estratégico 2022-2026

Aportación de la sanidad privada en España

2025: año de presencia, diálogo y representación institucional

- Presencia institucional de ASPE
- Relación con la Administración Pública
- Diálogo parlamentario e interlocución política
- Reuniones y actividad institucional destacada en 2025
- Coordinación y relación con las asociaciones territoriales

Impulso estratégico a la sanidad privada

- Desarrollo de proyectos estratégicos
- Grupos de trabajo y participación técnica
- Posicionamiento ante iniciativas normativas
- Aportación de ASPE a los debates clave del sistema sanitario

Generación de conocimiento, divulgación y proyección pública

- Comisiones y grupos de trabajo
- Elaboración de informes y documentos técnicos
- Jornadas y encuentros profesionales
- Presencia en medios de comunicación
- Redes sociales
- Colaboración con empresas

Convenio de asistencia sanitaria a víctimas de accidentes de tráfico

- Convenio de Daño Cerebral

Acción social y compromiso con la salud

- Fundación Recover
- Proyecto Cumanacoa
- Poco Frecuentes
- SISU

11 jul Luis Mendicuti participa junto a Fátima Matute, consejera de Sanidad de la Comunidad de Madrid, en el encuentro informativo ‘Nuevos modelos de colaboración: sinergias entre la sanidad pública y privada’, organizado por Europa Press y Novo Nordisk.



28 oct ASPE participa en la primera Jornada de colaboración público-privada organizada por Libertad Digital en el Instituto de la Ingeniería de España.



20 nov ASPE patrocina el XXXI Congreso Nacional de Derecho Sanitario, organizado por la Asociación Española de Derecho Sanitario.



**Generación de
conocimiento,
divulgación y
proyección
pública**

5

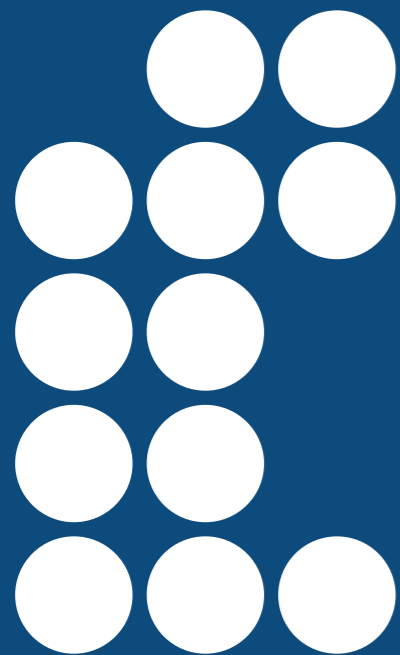

Carta de la presidenta

La patronal de la sanidad privada española

- Quiénes somos
- Órganos de gobierno
- Comité Ejecutivo
- Junta Directiva
- Consejo Asesor
- Equipo ASPE
- El propósito de ASPE
- Plan estratégico 2022-2026

Aportación de la sanidad privada en España

2025: año de presencia, diálogo y representación institucional

- Presencia institucional de ASPE
- Relación con la Administración Pública
- Diálogo parlamentario e interlocución política
- Reuniones y actividad institucional destacada en 2025
- Coordinación y relación con las asociaciones territoriales

Impulso estratégico a la sanidad privada

- Desarrollo de proyectos estratégicos
- Grupos de trabajo y participación técnica
- Posicionamiento ante iniciativas normativas
- Aportación de ASPE a los debates clave del sistema sanitario

Generación de conocimiento, divulgación y proyección pública

- Comisiones y grupos de trabajo
- Elaboración de informes y documentos técnicos
- Jornadas y encuentros profesionales
- Presencia en medios de comunicación
- Redes sociales
- Colaboración con empresas

Convenio de asistencia sanitaria a víctimas de accidentes de tráfico

- Convenio de Daño Cerebral

Acción social y compromiso con la salud

- Fundación Recover
- Proyecto Cumanao
- Poco Frecuentes
- SISU

La actividad de ASPE en 2025 ha trascendido la interlocución institucional y el impulso de proyectos estratégicos y ha consolidado a la organización como un **espacio de referencia para la generación de conocimiento y el análisis en torno a la sani-**

dad privada y su contribución al sistema sanitario.

A través del trabajo desarrollado en sus comisiones y grupos de trabajo, la elaboración de informes técnicos, la organización de jornadas especializadas y una presencia activa en medios de comunicación y

canales digitales, ASPE ha reforzado su papel como **actor relevante en el debate sanitario y como fuente cualificada de información.**

Comisiones y grupos de trabajo

ASPE articula una parte esencial de su actividad técnica a través de sus **comisiones y grupos de trabajo**, espacios de análisis y coordinación en los que se abordan los principales desafíos que afectan al sector sanitario privado.

El trabajo realizado en estos órganos permite **compartir conocimiento entre los asociados, identificar retos comunes y elaborar propuestas técnicas**, contribuyendo así tanto a la definición de posicionamientos sectoriales como al desarrollo de iniciativas que respaldan la acción institucional y la actividad divulgativa de la patronal.

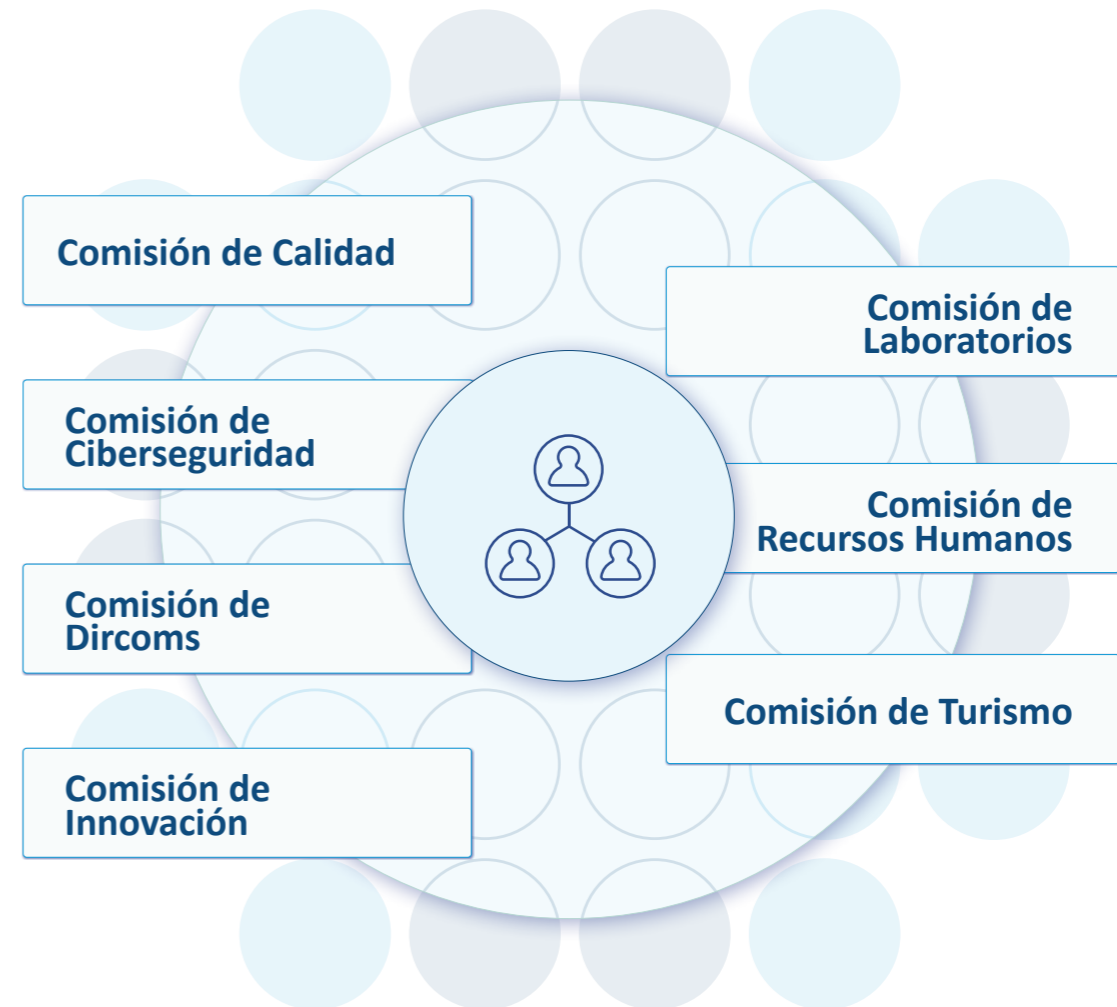

Carta de la presidenta

La patronal de la sanidad privada española

- Quiénes somos
- Órganos de gobierno
- Comité Ejecutivo
- Junta Directiva
- Consejo Asesor
- Equipo ASPE
- El propósito de ASPE
- Plan estratégico 2022-2026

Aportación de la sanidad privada en España

2025: año de presencia, diálogo y representación institucional

- Presencia institucional de ASPE
- Relación con la Administración Pública
- Diálogo parlamentario e interlocución política
- Reuniones y actividad institucional destacada en 2025
- Coordinación y relación con las asociaciones territoriales

Impulso estratégico a la sanidad privada

- Desarrollo de proyectos estratégicos
- Grupos de trabajo y participación técnica
- Posicionamiento ante iniciativas normativas
- Aportación de ASPE a los debates clave del sistema sanitario

Generación de conocimiento, divulgación y proyección pública

- Comisiones y grupos de trabajo
- Elaboración de informes y documentos técnicos
- Jornadas y encuentros profesionales
- Presencia en medios de comunicación
- Redes sociales
- Colaboración con empresas

Convenio de asistencia sanitaria a víctimas de accidentes de tráfico

- Convenio de Daño Cerebral

Acción social y compromiso con la salud

- Fundación Recover
- Proyecto Cumañacoa
- Poco Frecuentes
- SISU

14 feb La Comisión de Laboratorios de ASPE celebró en febrero la primera reunión de 2025 con el objetivo de seguir sumando fuerzas para representar y defender los intereses de los laboratorios de análisis clínicos en el ámbito de la sanidad privada.



19 feb La Comisión de Recursos Humanos de ASPE analiza en la primera reunión del año los retos de la gestión del talento en la sanidad privada: falta de enfermeras, cambios legislativos y laboralización de profesionales mercantiles.



23 abr La Comisión de Recursos Humanos de ASPE analiza nuevas estrategias para la gestión del absentismo en el sector sanitario.



25 abr La Comisión de Laboratorios de ASPE visita el centro logístico que NACEX tiene en Coslada (Madrid) y que constituye una de las plataformas más avanzadas de Europa en distribución sanitaria con control térmico.



17 jun La sanidad privada se organiza para innovar: nace la Comisión de Innovación de ASPE.



09 jul La Comisión de DIRCOMS de ASPE celebró la última reunión antes de las vacaciones de verano con el objetivo de seguir avanzando, de manera coordinada, en una estrategia de comunicación sólida que proyecte con rigor y claridad el valor real que aporta la sanidad privada al sistema de salud en España.



Carta de la presidenta

La patronal de la sanidad privada española

- Quiénes somos
- Órganos de gobierno
- Comité Ejecutivo
- Junta Directiva
- Consejo Asesor
- Equipo ASPE
- El propósito de ASPE
- Plan estratégico 2022-2026

Aportación de la sanidad privada en España

2025: año de presencia, diálogo y representación institucional

- Presencia institucional de ASPE
- Relación con la Administración Pública
- Diálogo parlamentario e interlocución política
- Reuniones y actividad institucional destacada en 2025
- Coordinación y relación con las asociaciones territoriales

Impulso estratégico a la sanidad privada

- Desarrollo de proyectos estratégicos
- Grupos de trabajo y participación técnica
- Posicionamiento ante iniciativas normativas
- Aportación de ASPE a los debates clave del sistema sanitario

Generación de conocimiento, divulgación y proyección pública

- Comisiones y grupos de trabajo
- Elaboración de informes y documentos técnicos
- Jornadas y encuentros profesionales
- Presencia en medios de comunicación
- Redes sociales
- Colaboración con empresas

Convenio de asistencia sanitaria a víctimas de accidentes de tráfico

- Convenio de Daño Cerebral

Acción social y compromiso con la salud

- Fundación Recover
- Proyecto Cumañacoa
- Poco Frecuentes
- SISU

Elaboración de informes y documentos técnicos

ASPE ha impulsado la elaboración de diversos **informes y documentos técnicos orientados al análisis estructural del sector sanitario privado**.

Estos trabajos, sustentados en criterios metodológicos sólidos, abordan cuestiones como la contribución económica y social del sector, su posicionamiento en el contexto internacional o la evolución de sus relaciones laborales y constituyen una referencia objetiva para el análisis sectorial y para la toma de decisiones en el ámbito sanitario.

09 abr ASPE presenta el 'Estudio sobre la Contribución Tributaria y la Huella Social del Sector Sanitario Privado'.



17 sep Presentación del 'Estudio comparativo del seguro de salud en España con países de su entorno', elaborado por la Cátedra Extraordinaria de Salud Sostenible y Responsable de la Universidad Complutense de Madrid.



Informes jurídicos

1/ Informe jurídico sobre las relaciones laborales en el sector de la sanidad privada

El informe estudia el marco convencional aplicable al sector, analizando la diversidad de regulaciones autonómicas en materia de jornada, permisos, absentismo, antigüedad y estructura salarial. Se revisan las

principales tendencias negociadoras, los efectos de la dispersión normativa sobre la gestión de personal y el impacto de la incapacidad temporal y de los complementos salariales en la organización del trabajo, aportando conclusiones sobre los retos regulatorios y operativos para las empresas sanitarias privadas.

2/ Informe sobre la Ley 7/2025 de 28 de julio, por la que se crea la Agencia Estatal de Salud Pública (AESAP) y se modifica la Ley 33/2011, de 4 de octubre, General de Salud Pública.

El documento estudia el alcance y las funciones de la nueva Agencia Estatal de Salud Pública, creada para reforzar la vigilancia epidemiológica, la preparación y respuesta ante emergencias sanitarias y la coordinación del sistema de salud pública. Asimismo, se identifican las principales implicaciones para los centros sanitarios privados, en particular en relación con el suministro de datos, la interoperabilidad de los sistemas de información y el acceso a información clínica con fines de salud pública.

Carta de la presidenta

La patronal de la sanidad privada española

- Quiénes somos
- Órganos de gobierno
- Comité Ejecutivo
- Junta Directiva
- Consejo Asesor
- Equipo ASPE
- El propósito de ASPE
- Plan estratégico 2022-2026

Aportación de la sanidad privada en España

2025: año de presencia, diálogo y representación institucional

- Presencia institucional de ASPE
- Relación con la Administración Pública
- Diálogo parlamentario e interlocución política
- Reuniones y actividad institucional destacada en 2025
- Coordinación y relación con las asociaciones territoriales

Impulso estratégico a la sanidad privada

- Desarrollo de proyectos estratégicos
- Grupos de trabajo y participación técnica
- Posicionamiento ante iniciativas normativas
- Aportación de ASPE a los debates clave del sistema sanitario

Generación de conocimiento, divulgación y proyección pública

- Comisiones y grupos de trabajo
- Elaboración de informes y documentos técnicos
- Jornadas y encuentros profesionales
- Presencia en medios de comunicación
- Redes sociales
- Colaboración con empresas

Convenio de asistencia sanitaria a víctimas de accidentes de tráfico

- Convenio de Daño Cerebral

Acción social y compromiso con la salud

- Fundación Recover
- Proyecto Cumanacoa
- Poco Frecuentes
- SISU

3/ Informe jurídico sobre la exigencia de presencia física del radiofísico en unidades de radioterapia.

El documento contextualiza el Real Decreto 391/2025 en el marco de la normativa europea de protección radiológica, analizando el origen y alcance de la exigencia de presencia física del radiofísico, así como su encaje en la Directiva 2013/59/Euratom y en la normativa estatal de seguridad y calidad asistencial.

4/ Informe jurídico sobre la posible regulación de las ausencias médicas de pacientes (“no show”).

El documento analiza la viabilidad jurídica de establecer compensaciones económicas por las citas médicas no asistidas y no canceladas, examinando distintas fórmulas contractuales y su encaje en la normativa mercantil y de condiciones generales de la contratación.

5/ Informe jurídico sobre el alcance del asesoramiento de ASPE en el Convenio de Tráfico.

El informe estudia la naturaleza jurídica del asesoramiento prestado por ASPE a sus aso-

ciados en relación con el Convenio de Asistencia Sanitaria derivada de Accidentes de Tráfico, delimitando su carácter asociativo, orientativo y no vinculante, así como los posibles riesgos de responsabilidad civil y fiscal y las medidas preventivas recomendadas.

6/ Informe comparativo sobre los Concierdos MUFACE 2022-2024 y 2025-2027.

El informe compara el nuevo Concierto MUFACE con el anterior, identificando las principales modificaciones en la cartera de servicios, la accesibilidad, la digitalización, el régimen económico, los incentivos a la calidad y los anexos asistenciales, así como sus posibles efectos sobre la prestación sanitaria y la relación con los centros privados.

7/ Informe jurídico sobre el Proyecto de Real Decreto del Plan Estatal de Preparación y Respuesta frente a Amenazas Graves para la Salud.

El informe examina el marco normativo propuesto para la preparación y respuesta ante crisis sanitarias, con especial atención a los mecanismos de coordinación interadministrativa, la gobernanza del sistema y la inte-

gración del sector sanitario privado en los dispositivos de respuesta. Se analizan las obligaciones de colaboración, suministro de información e interoperabilidad previstas en el proyecto normativo.



Carta de la presidenta

La patronal de la sanidad privada española

- Quiénes somos
- Órganos de gobierno
- Comité Ejecutivo
- Junta Directiva
- Consejo Asesor
- Equipo ASPE
- El propósito de ASPE
- Plan estratégico 2022-2026

Aportación de la sanidad privada en España

2025: año de presencia, diálogo y representación institucional

- Presencia institucional de ASPE
- Relación con la Administración Pública
- Diálogo parlamentario e interlocución política
- Reuniones y actividad institucional destacada en 2025
- Coordinación y relación con las asociaciones territoriales

Impulso estratégico a la sanidad privada

- Desarrollo de proyectos estratégicos
- Grupos de trabajo y participación técnica
- Posicionamiento ante iniciativas normativas
- Aportación de ASPE a los debates clave del sistema sanitario

Generación de conocimiento, divulgación y proyección pública

- Comisiones y grupos de trabajo
- Elaboración de informes y documentos técnicos
- Jornadas y encuentros profesionales
- Presencia en medios de comunicación
- Redes sociales
- Colaboración con empresas

Convenio de asistencia sanitaria a víctimas de accidentes de tráfico

- Convenio de Daño Cerebral

Acción social y compromiso con la salud

- Fundación Recover
- Proyecto Cumañacoa
- Poco Frecuentes
- SISU

Resolución de consultas

El Departamento Jurídico de ASPE ha resuelto un total de **27 consultas legales** planteadas por los asociados. La patronal brinda apoyo y orientación ante las consultas que estos plantean sobre cuestiones legales relevantes para su actividad. El trabajo incluye el **análisis y explicación de nuevas normativas, su posible interpretación y los escenarios de aplicación en los centros sanitarios**, así como la valoración de cómo determinados cambios regulatorios pueden influir en su operativa. Todo ello se ofrece desde una perspectiva jurídica informada, con el objetivo de facilitar la comprensión del marco legal vigente.

27
consultas legales
resueltas en
2025

Jornadas y encuentros profesionales

La organización de **jornadas y encuentros profesionales** ha constituido también en 2025 un eje relevante de la actividad de ASPE.

Estos espacios **permiten fomentar el debate, la reflexión y el intercambio de experiencias** entre profesionales, gestores sanitarios, responsables institucionales y expertos del sector.

06 mar II Encuentro sobre Asistencia Sanitaria de Accidentados de Tráfico.





Carta de la presidenta

La patronal de la sanidad privada española

- Quiénes somos
- Órganos de gobierno
- Comité Ejecutivo
- Junta Directiva
- Consejo Asesor
- Equipo ASPE
- El propósito de ASPE
- Plan estratégico 2022-2026

Aportación de la sanidad privada en España

2025: año de presencia, diálogo y representación institucional

- Presencia institucional de ASPE
- Relación con la Administración Pública
- Diálogo parlamentario e interlocución política
- Reuniones y actividad institucional destacada en 2025
- Coordinación y relación con las asociaciones territoriales

Impulso estratégico a la sanidad privada

- Desarrollo de proyectos estratégicos
- Grupos de trabajo y participación técnica
- Posicionamiento ante iniciativas normativas
- Aportación de ASPE a los debates clave del sistema sanitario

Generación de conocimiento, divulgación y proyección pública

- Comisiones y grupos de trabajo
- Elaboración de informes y documentos técnicos
- Jornadas y encuentros profesionales
- Presencia en medios de comunicación
- Redes sociales
- Colaboración con empresas

Convenio de asistencia sanitaria a víctimas de accidentes de tráfico

- Convenio de Daño Cerebral

Acción social y compromiso con la salud

- Fundación Recover
- Proyecto Cumanacoa
- Poco Frecuentes
- SISU

26 mar Webinar ‘Nueva Ley de Coordinación y Gobernanza de la Ciberseguridad y su impacto en el sector sanitario’, en colaboración con INCIBE.

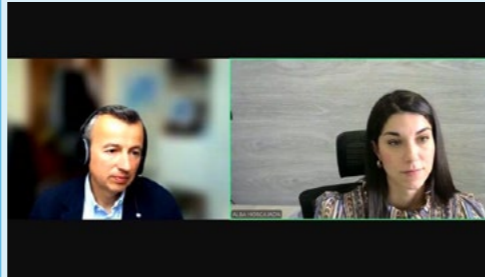

09 abr ASPE y Capital Radio celebran el 10º aniversario de Valor Salud rindiendo homenaje al compromiso del sector sanitario.



Carta de la presidenta

La patronal de la sanidad privada española

- Quiénes somos
- Órganos de gobierno
- Comité Ejecutivo
- Junta Directiva
- Consejo Asesor
- Equipo ASPE
- El propósito de ASPE
- Plan estratégico 2022-2026

Aportación de la sanidad privada en España

2025: año de presencia, diálogo y representación institucional

- Presencia institucional de ASPE
- Relación con la Administración Pública
- Diálogo parlamentario e interlocución política
- Reuniones y actividad institucional destacada en 2025
- Coordinación y relación con las asociaciones territoriales

Impulso estratégico a la sanidad privada

- Desarrollo de proyectos estratégicos
- Grupos de trabajo y participación técnica
- Posicionamiento ante iniciativas normativas
- Aportación de ASPE a los debates clave del sistema sanitario

Generación de conocimiento, divulgación y proyección pública

- Comisiones y grupos de trabajo
- Elaboración de informes y documentos técnicos
- Jornadas y encuentros profesionales
- Presencia en medios de comunicación
- Redes sociales
- Colaboración con empresas

Convenio de asistencia sanitaria a víctimas de accidentes de tráfico

- Convenio de Daño Cerebral

Acción social y compromiso con la salud

- Fundación Recover
- Proyecto Cumañacoa
- Poco Frecuentes
- SISU

24 abr Las startups aceleradas por Kunsen en 2024, MedBrain Global, Eupnoos y ARTIS Development | FocusedON, presentan sus soluciones en la Asamblea General de ASPE.



19 jun La sede de ASPE acoge la jornada 'Protección de Datos y Ciberseguridad en la Sanidad Privada', organizada en colaboración con Relyens España y Alaro Avant.



14 may ASPE y Fundación Global Salud, con el apoyo de Aramark España, NACEX y Novo Nordisk, celebran la jornada 'Sostenibilidad en el entorno hospitalario'.



03 jul ASPE celebra la XI Jornada de Calidad, con el apoyo de Easy Telecom Law Firm y ADOK CERTIFICACIÓN, y la colaboración de GyS Gestiona y Suma Salud.



Carta de la presidenta

La patronal de la sanidad privada española

- Quiénes somos
- Órganos de gobierno
- Comité Ejecutivo
- Junta Directiva
- Consejo Asesor
- Equipo ASPE
- El propósito de ASPE
- Plan estratégico 2022-2026

Aportación de la sanidad privada en España

2025: año de presencia, diálogo y representación institucional

- Presencia institucional de ASPE
- Relación con la Administración Pública
- Diálogo parlamentario e interlocución política
- Reuniones y actividad institucional destacada en 2025
- Coordinación y relación con las asociaciones territoriales

Impulso estratégico a la sanidad privada

- Desarrollo de proyectos estratégicos
- Grupos de trabajo y participación técnica
- Posicionamiento ante iniciativas normativas
- Aportación de ASPE a los debates clave del sistema sanitario

Generación de conocimiento, divulgación y proyección pública

- Comisiones y grupos de trabajo
- Elaboración de informes y documentos técnicos
- Jornadas y encuentros profesionales
- Presencia en medios de comunicación
- Redes sociales
- Colaboración con empresas

Convenio de asistencia sanitaria a víctimas de accidentes de tráfico

- Convenio de Daño Cerebral

Acción social y compromiso con la salud

- Fundación Recover
- Proyecto Cumañacoa
- Poco Frecuentes
- SISU

11 sep ASPE, con la colaboración de FBA Consulting, celebra la II Jornada Experiencia del Paciente y 'Close the Loop'.

15 16 oct ASPE celebra el V Congreso de RRHH y Salud, referente para el sector un año más.

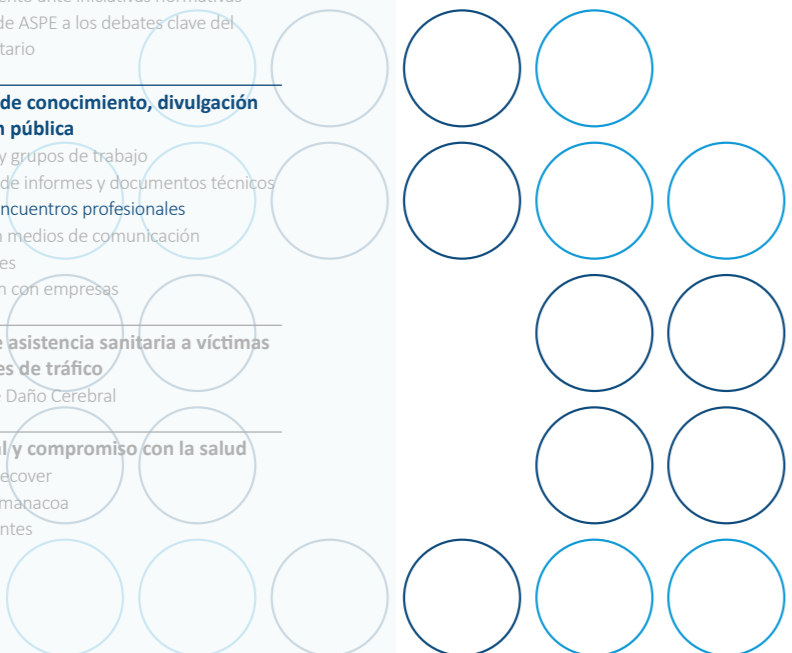

Carta de la presidenta

La patronal de la sanidad privada española

- Quiénes somos
- Órganos de gobierno
- Comité Ejecutivo
- Junta Directiva
- Consejo Asesor
- Equipo ASPE
- El propósito de ASPE
- Plan estratégico 2022-2026

Aportación de la sanidad privada en España

2025: año de presencia, diálogo y representación institucional

- Presencia institucional de ASPE
- Relación con la Administración Pública
- Diálogo parlamentario e interlocución política
- Reuniones y actividad institucional destacada en 2025
- Coordinación y relación con las asociaciones territoriales

Impulso estratégico a la sanidad privada

- Desarrollo de proyectos estratégicos
- Grupos de trabajo y participación técnica
- Posicionamiento ante iniciativas normativas
- Aportación de ASPE a los debates clave del sistema sanitario

Generación de conocimiento, divulgación y proyección pública

- Comisiones y grupos de trabajo
- Elaboración de informes y documentos técnicos
- Jornadas y encuentros profesionales
- Presencia en medios de comunicación
- Redes sociales
- Colaboración con empresas

Convenio de asistencia sanitaria a víctimas de accidentes de tráfico

- Convenio de Daño Cerebral

Acción social y compromiso con la salud

- Fundación Recover
- Proyecto Cumanacoa
- Poco Frecuentes
- SISU

29 oct ASPE y la UEHP celebran los IV European Private Hospital Awards en Madrid.



Enlace externo



El 29 de octubre de 2025, ASPE y la European Union of Private Hospitals (UEHP) celebramos en Madrid la gran cita europea de la sanidad privada: los **European Private Hospital Awards (EPHA)**.

Desde su creación en 2022, los EPHA se han consolidado como un referente europeo en la **promoción y reconocimiento de la excelencia en el ámbito hospitalario privado**. Tras el éxito de sus anteriores ediciones en Lisboa (2022 y 2023) y Bucarest (2024), la IV edición de estos prestigiosos galardones aterrizó en el emblemático CaixaForum Madrid.

El evento, cuya bienvenida corrió a cargo de Fátima Matute, consejera de Sanidad de la Comunidad de Madrid, reunió a cerca de **300 representantes del sector sanitario** procedentes de 17 países europeos, incluyendo a directivos, profesionales sanitarios, responsables institucionales y empresas del ámbito de la salud y la tecnología.

ASPE reúne a +300 representantes del sector sanitario



Carta de la presidenta

La patronal de la sanidad privada española

- Quiénes somos
- Órganos de gobierno
- Comité Ejecutivo
- Junta Directiva
- Consejo Asesor
- Equipo ASPE
- El propósito de ASPE
- Plan estratégico 2022-2026

Aportación de la sanidad privada en España

2025: año de presencia, diálogo y representación institucional

- Presencia institucional de ASPE
- Relación con la Administración Pública
- Diálogo parlamentario e interlocución política
- Reuniones y actividad institucional destacada en 2025
- Coordinación y relación con las asociaciones territoriales

Impulso estratégico a la sanidad privada

- Desarrollo de proyectos estratégicos
- Grupos de trabajo y participación técnica
- Posicionamiento ante iniciativas normativas
- Aportación de ASPE a los debates clave del sistema sanitario

Generación de conocimiento, divulgación y proyección pública

- Comisiones y grupos de trabajo
- Elaboración de informes y documentos técnicos
- Jornadas y encuentros profesionales
- Presencia en medios de comunicación
- Redes sociales
- Colaboración con empresas

Convenio de asistencia sanitaria a víctimas de accidentes de tráfico

- Convenio de Daño Cerebral

Acción social y compromiso con la salud

- Fundación Recover
- Proyecto Cumañacoa
- Poco Frecuentes
- SISU

02 dic ASPE celebra en el Club Financiero Génova su tradicional cóctel de Navidad.



10 dic ASPE y Livo celebran la jornada 'Optimiza la gestión de incidencias y refuerza la plantilla asistencial: la experiencia de Clínica Centro'.

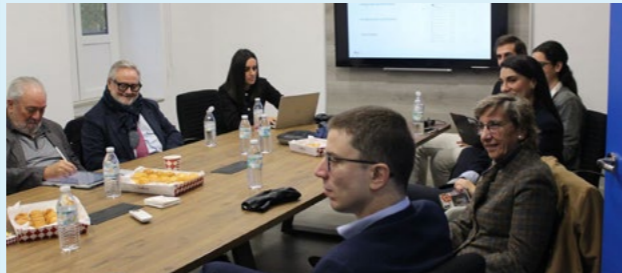

Presencia en medios de comunicación

ASPE ha reforzado su **visibilidad pública y su capacidad de influencia en el debate sanitario** a través de una presencia constante en medios de comunicación. La organización ha difundido sus posicionamientos, análisis sectoriales y propuestas en **pre-**

sa escrita, medios digitales, radio y televisión, generando impactos relevantes y consolidando su papel como **interlocutor de referencia en el ámbito de la sanidad privada.**



1145 impactos en prensa

Carta de la presidenta

La patronal de la sanidad privada española

- Quiénes somos
- Órganos de gobierno
- Comité Ejecutivo
- Junta Directiva
- Consejo Asesor
- Equipo ASPE
- El propósito de ASPE
- Plan estratégico 2022-2026

Aportación de la sanidad privada en España

2025: año de presencia, diálogo y representación institucional

- Presencia institucional de ASPE
- Relación con la Administración Pública
- Diálogo parlamentario e interlocución política
- Reuniones y actividad institucional destacada en 2025
- Coordinación y relación con las asociaciones territoriales

Impulso estratégico a la sanidad privada

- Desarrollo de proyectos estratégicos
- Grupos de trabajo y participación técnica
- Posicionamiento ante iniciativas normativas
- Aportación de ASPE a los debates clave del sistema sanitario

Generación de conocimiento, divulgación y proyección pública

- Comisiones y grupos de trabajo
- Elaboración de informes y documentos técnicos
- Jornadas y encuentros profesionales
- Presencia en medios de comunicación
- Redes sociales
- Colaboración con empresas

Convenio de asistencia sanitaria a víctimas de accidentes de tráfico

- Convenio de Daño Cerebral

Acción social y compromiso con la salud

- Fundación Recover
- Proyecto Cumanacoa
- Poco Frecuentes
- SISU

Redes sociales

En 2025, ASPE ha continuado fortaleciendo su presencia en **redes sociales**, especialmente en **LinkedIn**, donde la comunidad de seguidores ha seguido creciendo de manera sostenida. A través de este canal, la patronal comparte su actividad institucional, difunde informes y estudios sectoriales y da visibilidad a jornadas y encuentros profesionales.

Esta estrategia de comunicación digital permite **mantener informados a asociados, administraciones públicas y profesionales sanitarios**, al tiempo que contribuye a proyectar de forma transparente el papel de la sanidad privada en el sistema sanitario español.

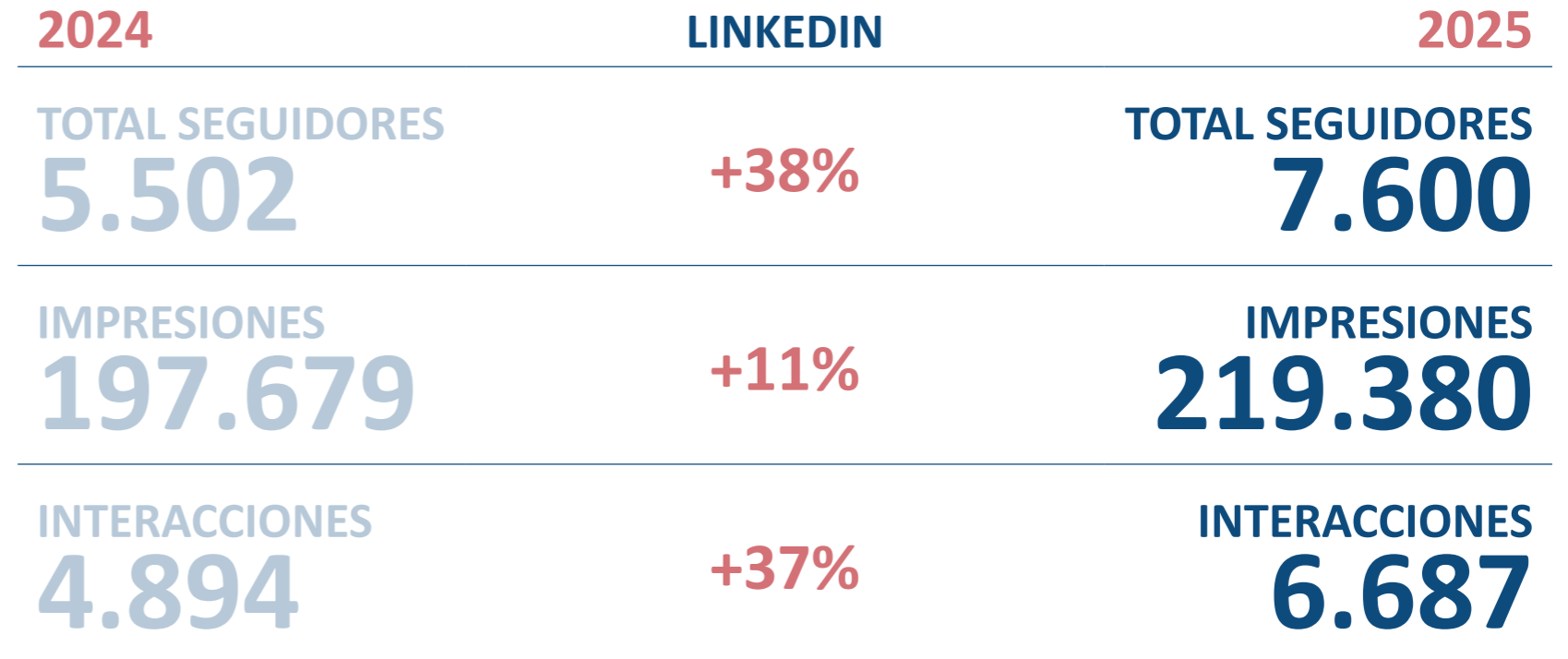

3,09% MEDIA ENGAGEMENT
+2.100 NUEVOS SEGUIDORES

Carta de la presidenta

La patronal de la sanidad privada española

- Quiénes somos
- Órganos de gobierno
- Comité Ejecutivo
- Junta Directiva
- Consejo Asesor
- Equipo ASPE
- El propósito de ASPE
- Plan estratégico 2022-2026

Aportación de la sanidad privada en España

2025: año de presencia, diálogo y representación institucional

- Presencia institucional de ASPE
- Relación con la Administración Pública
- Diálogo parlamentario e interlocución política
- Reuniones y actividad institucional destacada en 2025
- Coordinación y relación con las asociaciones territoriales

Impulso estratégico a la sanidad privada

- Desarrollo de proyectos estratégicos
- Grupos de trabajo y participación técnica
- Posicionamiento ante iniciativas normativas
- Aportación de ASPE a los debates clave del sistema sanitario

Generación de conocimiento, divulgación y proyección pública

- Comisiones y grupos de trabajo
- Elaboración de informes y documentos técnicos
- Jornadas y encuentros profesionales
- Presencia en medios de comunicación
- Redes sociales
- Colaboración con empresas

Convenio de asistencia sanitaria a víctimas de accidentes de tráfico

- Convenio de Daño Cerebral

Acción social y compromiso con la salud

- Fundación Recover
- Proyecto Cumanacoa
- Poco Frecuentes
- SISU

Colaboración con empresas

ASPE ha contado, como cada año, con la colaboración de **empresas patrocinadoras** que han apoyado el desarrollo de las diferentes iniciativas divulgativas, técnicas e institucionales, como la organización de jornadas, la elaboración de informes o la promoción de espacios de encuentro sectorial.

Estos acuerdos se articulan sobre la base de **criterios de transparencia, independencia y coherencia**

con los valores de la organización. En todos los casos, el patrocinio respeta plenamente la autonomía de ASPE en la definición de sus posicionamientos, prioridades estratégicas y mensajes institucionales.

De esta forma, la colaboración empresarial actúa como un **apoyo al desarrollo de la actividad de la patronal**, sin interferir en su labor de representación institucional del sector sanitario privado.



**Convenio de
asistencia
sanitaria
a víctimas de
accidentes
de tráfico**

6

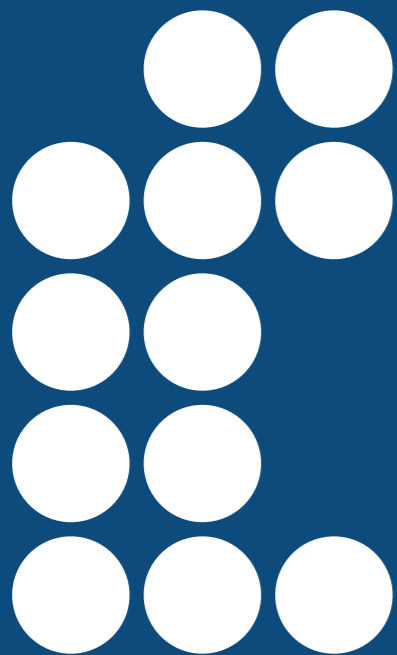

Carta de la presidenta

La patronal de la sanidad privada española

- Quiénes somos
- Órganos de gobierno
- Comité Ejecutivo
- Junta Directiva
- Consejo Asesor
- Equipo ASPE
- El propósito de ASPE
- Plan estratégico 2022-2026

Aportación de la sanidad privada en España

2025: año de presencia, diálogo y representación institucional

- Presencia institucional de ASPE
- Relación con la Administración Pública
- Diálogo parlamentario e interlocución política
- Reuniones y actividad institucional destacada en 2025
- Coordinación y relación con las asociaciones territoriales

Impulso estratégico a la sanidad privada

- Desarrollo de proyectos estratégicos
- Grupos de trabajo y participación técnica
- Posicionamiento ante iniciativas normativas
- Aportación de ASPE a los debates clave del sistema sanitario

Generación de conocimiento, divulgación y proyección pública

- Comisiones y grupos de trabajo
- Elaboración de informes y documentos técnicos
- Jornadas y encuentros profesionales
- Presencia en medios de comunicación
- Redes sociales
- Colaboración con empresas

Convenio de asistencia sanitaria a víctimas de accidentes de tráfico

- Convenio de Daño Cerebral

Acción social y compromiso con la salud

- Fundación Recover
- Proyecto Cumañacoa
- Poco Frecuentes
- SISU

ASPE desempeña un papel fundamental en la elaboración y actualización del convenio de asistencia sanitaria por accidentes de tráfico. Como firmante y representante sectorial, contribuye activamente a que el convenio de tráfico favorezca una gestión más transparente de los servicios médicos derivados de accidentes de circulación, asegurando una atención integral-hospitalaria y ambulatoria- a los lesionados hasta su completa recuperación o estabilización de secuelas.

Gracias a su capacidad de influencia, ASPE ha impulsado el diálogo entre aseguradoras y centros sa-

nitarios privados, promoviendo condiciones económicas más justas y equitativas para todos los agentes involucrados en el convenio.

El protagonismo de ASPE en el convenio queda de manifiesto en su presencia dentro de los dos órganos que lo regulan: la Comisión de Vigilancia y las Subcomisiones de Vigilancia territoriales.

Las Comisiones de Vigilancia, cuya Secretaría ocupa UNESPA, se reúnen al menos una vez por trimestre y tienen como principales funciones interpretar y establecer los criterios del convenio de tráfico.

ASPE dispone de dos puestos en esta Comisión, uno de ellos dedicado a la asesoría médica.

Por su parte, las Subcomisiones son responsables de asegurar el cumplimiento del convenio y resolver los conflictos técnico-económicos entre aseguradoras y centros sanitarios. Su ámbito de actuación es geográfico, motivo por el cual se denominan territoriales, y su organización recae en la secretaría, que corresponde a las asociaciones sanitarias firmantes. Actualmente, ASPE ostenta la Secretaría en 5 de las 7 subcomisiones de Vigilancia existentes.

Subcomisión	N.º Reuniones	Asuntos resueltos en 2025
Central	11	3 289
Andalucía Occidental	10	3 183
Andalucía Oriental	11	2 441
Cataluña (ACES)	9	1 877
Baleares (UBES)	6	284
Galicia	2	638
Canarias	6	728
Comisión Nacional	5	Total: 12.440

Carta de la presidenta

La patronal de la sanidad privada española

- Quiénes somos
- Órganos de gobierno
- Comité Ejecutivo
- Junta Directiva
- Consejo Asesor
- Equipo ASPE
- El propósito de ASPE
- Plan estratégico 2022-2026

Aportación de la sanidad privada en España

2025: año de presencia, diálogo y representación institucional

- Presencia institucional de ASPE
- Relación con la Administración Pública
- Diálogo parlamentario e interlocución política
- Reuniones y actividad institucional destacada en 2025
- Coordinación y relación con las asociaciones territoriales

Impulso estratégico a la sanidad privada

- Desarrollo de proyectos estratégicos
- Grupos de trabajo y participación técnica
- Posicionamiento ante iniciativas normativas
- Aportación de ASPE a los debates clave del sistema sanitario

Generación de conocimiento, divulgación y proyección pública

- Comisiones y grupos de trabajo
- Elaboración de informes y documentos técnicos
- Jornadas y encuentros profesionales
- Presencia en medios de comunicación
- Redes sociales
- Colaboración con empresas

Convenio de asistencia sanitaria a víctimas de accidentes de tráfico

- Convenio de Daño Cerebral

Acción social y compromiso con la salud

- Fundación Recover
- Proyecto Cumanacoa
- Poco Frecuentes
- SISU

Convenio de Daño Cerebral

El Convenio Marco para el Tratamiento y Rehabilitación del Daño Cerebral Sobrevenido (2023-2026) como consecuencia de hechos de la circulación regula la atención sanitaria integral y especializada a personas con daño cerebral adquirido derivado de accidentes de tráfico, hasta su curación o estabilización de secuelas. El documento establece una red de centros acreditados de daño cerebral y de alta especialización, que deben cumplir requisitos técnicos y profesionales estrictos para garantizar una atención precoz y multidisciplinar. Asimismo, fija los criterios objetivos de determinación del obligado al pago, los procedimientos administrativos y de facturación, las tarifas aplicables y los mecanismos de seguimiento, control e interpretación a través del

sistema CAS y de la Comisión de Vigilancia del Convenio.

ASPE es una de las partes firmantes del Convenio, representando al conjunto de la sanidad privada española. Su papel institucional consiste en participar en la negociación, firma y seguimiento del acuerdo, defendiendo los intereses de los centros privados que prestan asistencia a lesionados por accidentes de tráfico. Además, ASPE forma parte de la Comisión de Vigilancia y asume la Secretaría de dicha Comisión, lo que le otorga una función clave en la interpretación del texto, la resolución de conflictos entre centros y aseguradoras, la acreditación de nuevos centros y la supervisión del cumplimiento del Convenio.

Asimismo, ASPE actúa como interlocutor técnico y organizativo para apoyar a los centros privados en los procesos de adhesión, reacreditación, aplicación de tarifas y uso del sistema CAS, contribuyendo a mantener la calidad asistencial y la seguridad jurídica en la prestación sanitaria en daño cerebral.

En 2025 se iniciaron los trabajos para incorporar un nuevo Anexo de Lesión Medular en el ámbito ambulatorio, con el objetivo de permitir la inclusión de centros monográficos especializados dentro del Convenio de Daño Cerebral.

33 centros adheridos al Convenio de Daño Cerebral

8 en régimen alta complejidad

14 en régimen ambulatorio

11 en régimen hospitalario

**Acción social
y compromiso
con la salud**

7

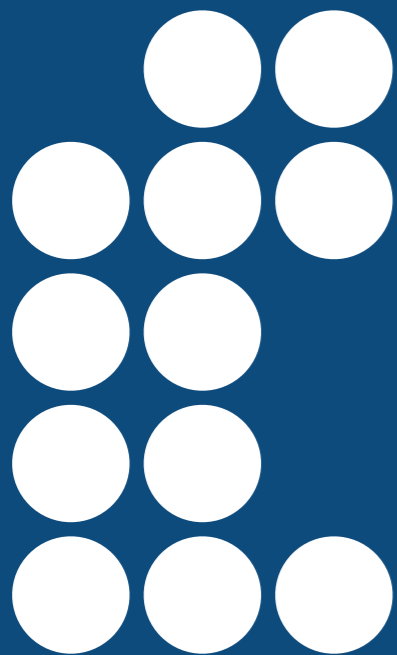

Carta de la presidenta

La patronal de la sanidad privada española

- Quiénes somos
- Órganos de gobierno
- Comité Ejecutivo
- Junta Directiva
- Consejo Asesor
- Equipo ASPE
- El propósito de ASPE
- Plan estratégico 2022-2026

Aportación de la sanidad privada en España

2025: año de presencia, diálogo y representación institucional

- Presencia institucional de ASPE
- Relación con la Administración Pública
- Diálogo parlamentario e interlocución política
- Reuniones y actividad institucional destacada en 2025
- Coordinación y relación con las asociaciones territoriales

Impulso estratégico a la sanidad privada

- Desarrollo de proyectos estratégicos
- Grupos de trabajo y participación técnica
- Posicionamiento ante iniciativas normativas
- Aportación de ASPE a los debates clave del sistema sanitario

Generación de conocimiento, divulgación y proyección pública

- Comisiones y grupos de trabajo
- Elaboración de informes y documentos técnicos
- Jornadas y encuentros profesionales
- Presencia en medios de comunicación
- Redes sociales
- Colaboración con empresas

Convenio de asistencia sanitaria a víctimas de accidentes de tráfico

- Convenio de Daño Cerebral

Acción social y compromiso con la salud

- Fundación Recover
- Proyecto Cumanacoa
- Poco Frecuentes
- SISU

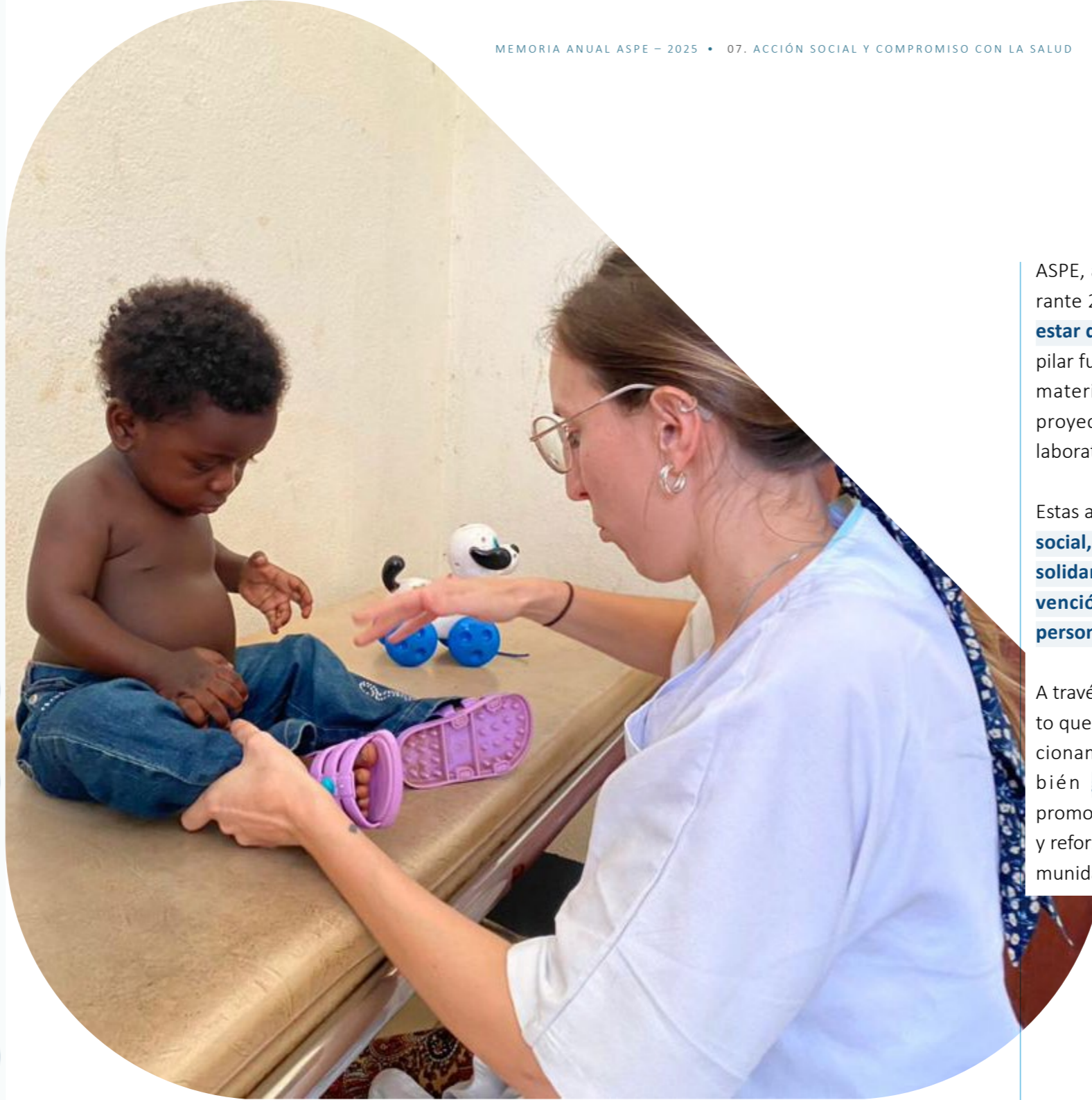

ASPE, a través de su fundación, ha reafirmado durante 2025 su **compromiso con la salud y el bienestar de la sociedad**. La acción social constituye un pilar fundamental de la actividad de la patronal y se materializa tanto en iniciativas propias como en proyectos desarrollados por hospitales, clínicas y laboratorios asociados.

Estas acciones abarcan **programas de colaboración social, apoyo a colectivos vulnerables y proyectos solidarios orientados a promover la salud, la prevención y la mejora de la calidad de vida de las personas que más lo necesitan**.

A través de estas iniciativas, ASPE pone de manifiesto que la sanidad privada no solo contribuye al funcionamiento del sistema sanitario, sino que también **genera un importante valor social**, promoviendo la equidad en el acceso a la atención y reforzando la responsabilidad del sector con la comunidad.

Carta de la presidenta

La patronal de la sanidad privada española

- Quiénes somos
- Órganos de gobierno
- Comité Ejecutivo
- Junta Directiva
- Consejo Asesor
- Equipo ASPE
- El propósito de ASPE
- Plan estratégico 2022-2026

Aportación de la sanidad privada en España

2025: año de presencia, diálogo y representación institucional

- Presencia institucional de ASPE
- Relación con la Administración Pública
- Diálogo parlamentario e interlocución política
- Reuniones y actividad institucional destacada en 2025
- Coordinación y relación con las asociaciones territoriales

Impulso estratégico a la sanidad privada

- Desarrollo de proyectos estratégicos
- Grupos de trabajo y participación técnica
- Posicionamiento ante iniciativas normativas
- Aportación de ASPE a los debates clave del sistema sanitario

Generación de conocimiento, divulgación y proyección pública

- Comisiones y grupos de trabajo
- Elaboración de informes y documentos técnicos
- Jornadas y encuentros profesionales
- Presencia en medios de comunicación
- Redes sociales
- Colaboración con empresas

Convenio de asistencia sanitaria a víctimas de accidentes de tráfico

- Convenio de Daño Cerebral

Acción social y compromiso con la salud

- Fundación Recover
- Proyecto Cumanacoa
- Poco Frecuentes
- SISU

Fundación Recover

ASPE y la Fundación Recover desarrollan en Benín el proyecto de prevención y atención de la desnutrición infantil 'NUTRI-m'.

Gracias al compromiso de ASPE se ha garantizado el **seguimiento médico y nutricional continuado de 150 niños en situación de especial vulnerabilidad**, muchos de ellos residentes en comunidades rurales de muy difícil acceso. El proyecto no solo ha permitido abordar casos de desnutrición ya existentes, sino que ha reforzado de manera decisiva las **acciones de prevención**, con especial atención a la detección temprana y al acompañamiento a largo plazo de los menores y sus familias.



Proyecto Cumanacoa

El 24 de diciembre de 2025 tuvo lugar la **inauguración del Salón de Usos Múltiples del 'Proyecto Cumanacoa'**, iniciativa destinada a transformar la vida de la comunidad de **Cumanacoa (Venezuela)** y a la que ASPE ha venido respaldando con firme entusiasmo y compromiso desde sus inicios.

En noviembre de 2024, el proyecto se vio gravemente afectado por el paso del Huracán Beryl, que ocasionó importantes daños materiales y puso en serio riesgo su continuidad.

Gracias a la estrecha colaboración con la **parroquia San Baltazar de Cumanacoa** y al esfuerzo incansable de las entidades y personas implicadas, ha sido posible superar esas dificultades y hacer realidad un sueño compartido: ofrecer un **espacio multifuncional que responde de manera integral a las necesidades más básicas de la comunidad**.



Enlace externo 

Carta de la presidenta

La patronal de la sanidad privada española

- Quiénes somos
- Órganos de gobierno
- Comité Ejecutivo
- Junta Directiva
- Consejo Asesor
- Equipo ASPE
- El propósito de ASPE
- Plan estratégico 2022-2026

Aportación de la sanidad privada en España

2025: año de presencia, diálogo y representación institucional

- Presencia institucional de ASPE
- Relación con la Administración Pública
- Diálogo parlamentario e interlocución política
- Reuniones y actividad institucional destacada en 2025
- Coordinación y relación con las asociaciones territoriales

Impulso estratégico a la sanidad privada

- Desarrollo de proyectos estratégicos
- Grupos de trabajo y participación técnica
- Posicionamiento ante iniciativas normativas
- Aportación de ASPE a los debates clave del sistema sanitario

Generación de conocimiento, divulgación y proyección pública

- Comisiones y grupos de trabajo
- Elaboración de informes y documentos técnicos
- Jornadas y encuentros profesionales
- Presencia en medios de comunicación
- Redes sociales
- Colaboración con empresas

Convenio de asistencia sanitaria a víctimas de accidentes de tráfico

- Convenio de Daño Cerebral

Acción social y compromiso con la salud

- Fundación Recover
- Proyecto Cumanacoa
- Poco Frecuentes
- SISU

Poco Frecuentes

ASPE colabora con la asociación **Poco Frecuentes** apoyando su labor en favor de las personas que conviven con enfermedades poco frecuentes y de sus familias.

El trabajo de esta organización está orientado a **mejorar la calidad de vida de los pacientes, impulsar la visibilidad social de estas patologías y promover iniciativas que contribuyan a construir una sociedad más justa, inclusiva y solidaria.**

27 feb ASPE conmemora el Día Mundial de las Enfermedades Raras con la Asociación Poco Frecuentes.



24 nov ASPE participa en la gala de entrega de los Premios Poco Frecuentes 2025, encuentro que ya se ha consolidado como una de las citas más relevantes en cuanto a sensibilización e impulso de iniciativas vinculadas a las enfermedades poco frecuentes.



SISU

ASPE apoya a SISU, la Asociación Andaluza de Cuidados Paliativos Pediátricos, entidad que trabaja para garantizar que todos los niños con enfermedades de pronóstico letal o en situación terminal y sus familias reciban una atención integral, compasiva y adecuada a su situación clínica y personal y el acompañamiento necesario para poder afrontar, asumir y vivir el hecho de la enfermedad y la muerte de la forma más plena posible, respetando su dignidad y su mundo de vínculos y de valores.

SISU desarrolla diferentes iniciativas orientadas a:

- **Promover y mejorar la calidad de la asistencia** de los niños que requieren cuidados paliativos pediátricos en Andalucía.
- **Facilitar la atención domiciliaria**, apoyando a las familias en el cuidado de sus hijos enfermos desde el momento del diagnóstico.
- **Impulsar la formación de los profesionales** y el intercambio de conocimientos y buenas prácticas en el área de los cuidados paliativos pediátricos.
- **Apoyar la investigación y el desarrollo de nuevas soluciones y tecnologías** aplicadas a la atención en cuidados paliativos pediátricos.



La voz de la sanidad privada en España

Memoria anual 2025

